

1 PLANTA BAIXA NÍVEL DO FORRO  
1 : 40

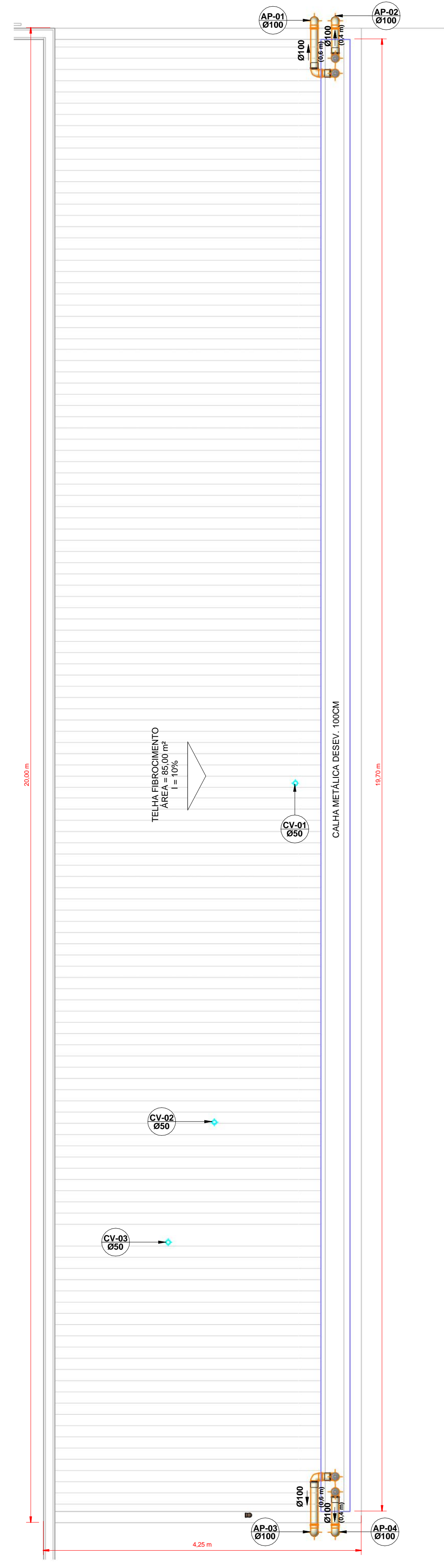

2 PLANTA DE COBERTURA - DRENAGEM PLUVIAL  
1 : 40

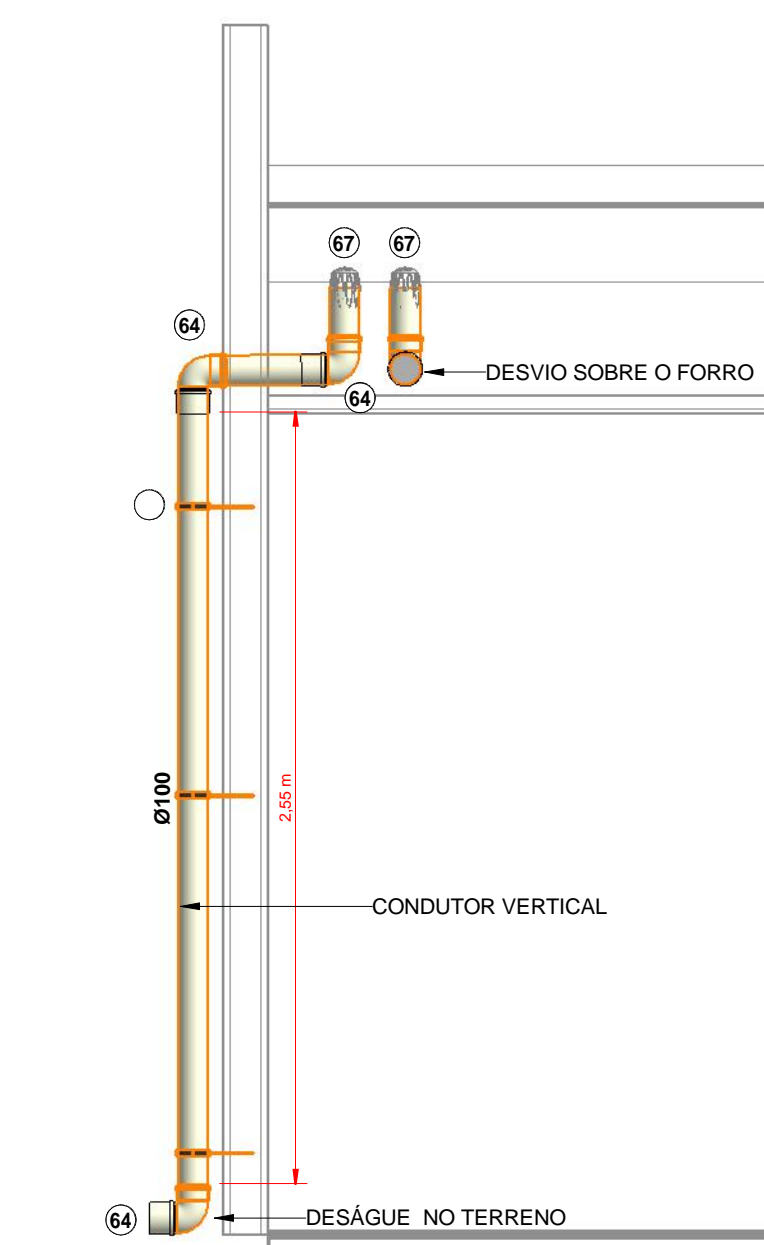

3 DETALHE CONDUTORES VERTICAIS  
1 : 25

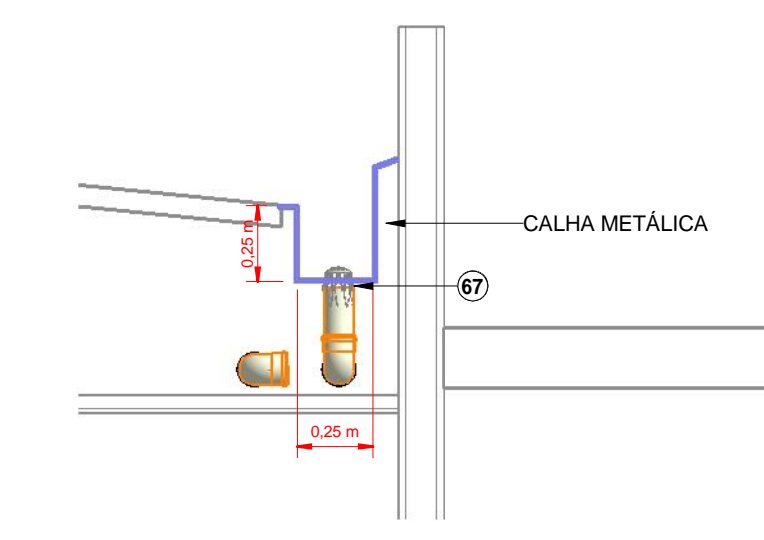

4 DETALHE CALHA  
1 : 25

LEGENDA:

- PONTO DE CAPTAÇÃO PLUVIAL COM GRELHA ABACAXI
- CALHA EM CHAPA DE AÇO GALVANIZADO NÚMERO 24, DECLIVIDADE MÍNIMA DE 1%, COM DESENVOLVIMENTO DE 50CM.

LEGENDA:

- TUBULAÇÃO PVC BRANCO SN - ESGOTO PRIMÁRIO
- TUBULAÇÃO PVC BRANCO SN - VENTILAÇÃO ESGOTO
- TUBULAÇÃO PVC MARROM - ÁGUA FRIA
- TUBULAÇÃO PVC BRANCO SR - ÁGUA PLUVIAL
- COLUNA DE VENTILAÇÃO  
rx: número da coluna  
xx: diâmetro nominal da coluna
- COLUNA DE ÁGUA FRIA  
rx: número da coluna  
xx: diâmetro nominal da coluna
- COLUNA DE ALIMENTAÇÃO  
rx: número da coluna  
xx: diâmetro nominal da coluna

ABREVIACÕES:

- BS - BACIA SANITÁRIA
- LV - LAVATÓRIO
- MIC - MICTÓRIO
- CS - CAIXA SIFONADA
- TJ - TORNEIRA DE JARDIM
- RG - REGISTRO DE GAVETA
- RE - REGISTRO DE ESFERA
- CG - CAIXA DE GORDURA 60x60cm
- CI - CAIXA DE INSPEÇÃO E PASSAGEM 60x60cm
- HID - HIDRÔMETRO

NOTAS:

- 1 - DIMENSÕES E DIÂMETROS EM MILÍMETROS, EXCETO ONDE INDICADO CONTRÁRIO.
- 2 - NOS TRECHOS HORIZONTAIS DAS TUBULAÇÕES DE ESGOTO SANITÁRIO RECOMENDAM-SE AS SEGUINTE DECLIVIDADES MÍNIMAS:  
-2% PARA TUBULAÇÕES COM DIÂMETRO NOMINAL IGUAL OU INFERIOR A 75mm.  
-1% PARA TUBULAÇÕES COM DIÂMETRO NOMINAL IGUAL OU SUPERIOR A 100mm.
- 3 - UTILIZAR ANÉIS DE BORRACHA NAS CONEXÕES DE ESGOTO.
- 4 - PROIBIDO UTILIZAR FOGO NAS TUBULAÇÕES.
- 5 - OS TERMINAIS DE VENTILAÇÃO DOS TUBOS DE VENTILAÇÃO DEVERÃO PASSAR 30CM ACIMA DO TELHADO.
- 6 - A TUBULAÇÃO DO EXTRAVASOR DO RESERVATÓRIO DE ÁGUA FRIA DEVE TER UM DIÂMETRO IMEDIATAMENTE SUPERIOR AO DO ABASTECIMENTO.
- 7 - TODAS AS TUBULAÇÕES EXPOSTAS DEVERÃO SER FIXADAS COM BRACADEIRA
- 8 - TODAS AS SAÍDAS PARA CONSUMO DAS TUBULAÇÕES DE ÁGUA FRIA DEVERÃO SER DO TIPO SOLDÁVEL AZUL COM BUCHA DE LATÃO.
- 9 - O QUANTITATIVO GERADO PARA OS TUBOS SÃO ACRESCIDOS EM 10% PARA SUPRIMENTO DE EVENTUAIS PERDAS DURANTE A CONSTRUÇÃO.
- 10 - PROJETO ELABORADO SEM LEVANTAMENTO TOPOGRÁFICO.

NORMAS:

- 1 - PROJETO FOI CONCEBIDO CONFORME PARÂMETROS DAS NORMAS ABAIXO:  
- NBR 5626/2020 - SISTEMAS PREDIAIS DE ÁGUA FRIA E ÁGUA QUENTE - PROJETO, EXECUÇÃO, OPERAÇÃO E MANUTENÇÃO;  
- NBR 8160/1999 - SISTEMAS PREDIAIS DE ESGOTO SANITÁRIO - PROJETO E EXECUÇÃO;  
- NBR 10844/1989 - INSTALAÇÕES PREDIAIS DE ÁGUAS PLUVIAIS.
- 2 - TUBULAÇÕES A SEREM EMPREGADAS NESSE PROJETO SEGUIRÃO AS SEGUINTE ESPECIFICAÇÕES:  
- PVC RÍGIDO SOLDÁVEL PARA ÁGUA FRIA, CLASSE 15, CONFORME NBR 5648;  
- PVC SÉRIE NORMAL PARA ESGOTO PRIMÁRIO E SECUNDÁRIO, CONFORME NBR 8160;  
- PVC SÉRIE REFORÇADA PARA ÁGUAS PLUVIAIS CONFORME NBR 1084.

OBS:

- 01 - MEDIDAS DADAS EM METROS (m)
- 02 - AS COTAS PREVALECEM SOBRE A ESCALA DO DESENHO.
- 03 - EM CASO DE DÚVIDAS, CONSULTE O AUTOR DO PROJETO.
- 04 - REPRODUÇÃO SOMENTE COM AUTORIZAÇÃO POR ESCRITO DO AUTOR DO PROJETO. LEI Nº. 9.610 - LEI DO DIREITO AUTORAL.
- 05 - AS IMAGENS CONTIDAS NESTE PROJETO ARQUITETÔNICO SÃO ILUSTRATIVAS PODENDO SOFRER PEQUENAS ALTERAÇÕES DURANTE A EXECUÇÃO.

CARIMBO DE APROVAÇÃO:

**ASSOCIAÇÃO MATO-GROSSENSE DOS MUNICÍPIOS**  
**COORDENAÇÃO DE PROJETOS**  
 SITE: www.amm.org.br  
 E-MAIL: centraldeprojetosamm@gmail.com  
**ADM. NEURILAN FRAGA**

TIPO DE OBRA:	ESPORTE	MODALIDADE:	REFORMA
OBRA:	CONSTRUÇÃO DE GINÁSIO POLIESPORTIVO		
PROPRIETÁRIO/ CNPJ:	PREFEITURA MUNICIPAL DE CASTANHEIRA 24.772.154/0001-60		
ENDEREÇO:	AV DOS TRABALHADORES, BAIRRO SANTA RITA, S/N, 78345-000, CASTANHEIRA-MT		
AUTOR DO PROJETO/ CREA/CAU:	EMANUELLE BARREIRA NOVAES Eng. Sanitária e Ambiental CREA 123.966/513		
RESPONSÁVEL TÉCNICO P/ OBRA:	EMANUELLE BARREIRA NOVAES		

**PROJETO HIDROSSANITÁRIO**

ASSUNTO: PLANTA NÍVEL DO FORRO, DRENAGEM PLUVIAL DE DETALHES

Coord. Geográficas:	11° 8'27.83"S 58° 36'25.50"O	QUADRO DE REVISÕES	<b>HID</b> FOLHA Nº <b>04</b> 07
DATA DE ENTREGA:	ÍNDICES URBANÍSTICOS		
REVISÃO:	R01		
ESCALA:	Como indicado		
ART:	DESENHO: EMANUELLE BARREIRA NOVAES		