

ESTA MEDIDA DE SEGURANÇA FOI DIMENSIONADA ATENDENDO.
NORMA: NTCB Nº 11/2020 - CORPO DE BOMBEIROS MILITAR DO ESTADO DE MATO GROSSO

RESISTÊNCIA AO FOGO DOS ELEMENTOS DE CONSTRUÇÃO.

6 DAS MEDIDAS DE SEGURANÇA CONTRA INCÊNDIO E PÂNICO
6.1 RESISTÊNCIA AO FOGO DOS ELEMENTOS DE CONSTRUÇÃO

Edificação em geral			
Divisão	Altura	Tipo de Parede	Características Construtivas
F-3	Classe P1 h ≤ 6m	Paredes de tijolos cerâmicos de 8 furos (10 cm x 20 cm x 20 cm - 2,9 kg)	Espessura Total da Parede 15 cm
Informações do TRRF			
Exigido		Existente	
30 Minutos		Integridade	≥ 120 Minutos
		Estanteidade	≥ 120 Minutos
		Isolação térmica	120 Minutos
		TRRF	120 Minutos

ESTA MEDIDA DE SEGURANÇA FOI DIMENSIONADA ATENDENDO.
NORMA: NTCB Nº 08/2020 - CORPO DE BOMBEIROS MILITAR DO ESTADO DE MATO GROSSO

ACESSO DE VIATURAS.

6.2 ACESSO DE VIATURA NA EDIFICAÇÃO

VIAS			
Largura (m)	Altura livre (m)	Capacidade de suporte (Kg)	Tipo de Contorno
6,00	4,50	25T	Em formato de T
PORTÃO			
Largura (m)	Altura (m)		
Não se aplica	Não se aplica		

ESTA MEDIDA DE SEGURANÇA FOI DIMENSIONADA ATENDENDO.
NORMA: NTCB Nº 12/2020 - CORPO DE BOMBEIROS MILITAR DO ESTADO DE MATO GROSSO

CONTROLE DE MATERIAIS DE ACABAMENTO E REVESTIMENTO (CMAR).

6.12 CONTROLE DE MATERIAIS DE ACABAMENTO

FINALIDADE DO MATERIAL				
Grupo/ Divisão	Piso (Acabamento/ Revestimento)	Paredes e divisórias (Acabamento/ Revestimento)	Teto e forro (Acabamento/ Revestimento)	Fachada (Acabamento/ Revestimento)
F-3	Classe I	Classe I	Classe I	Classe II-B

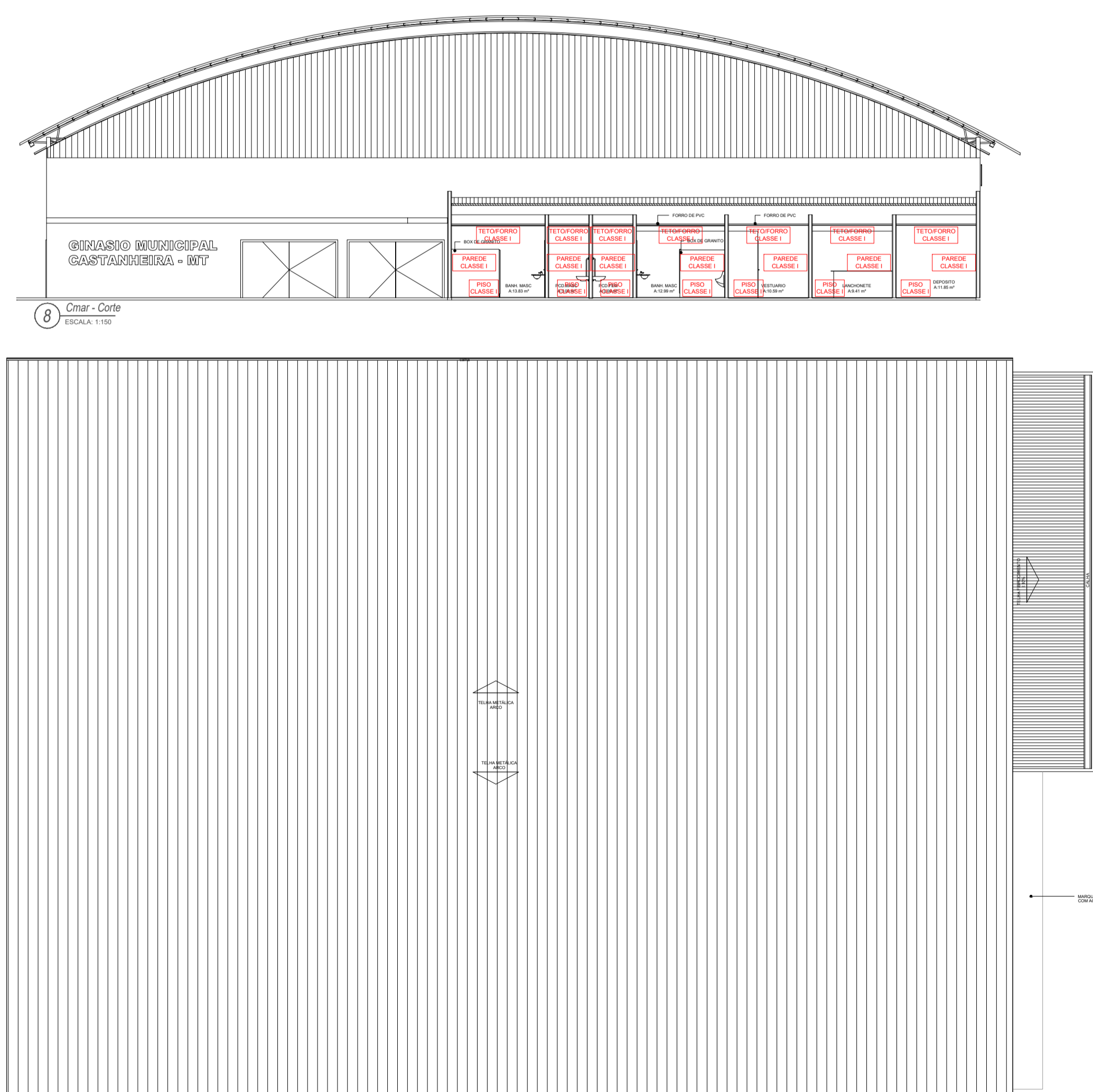
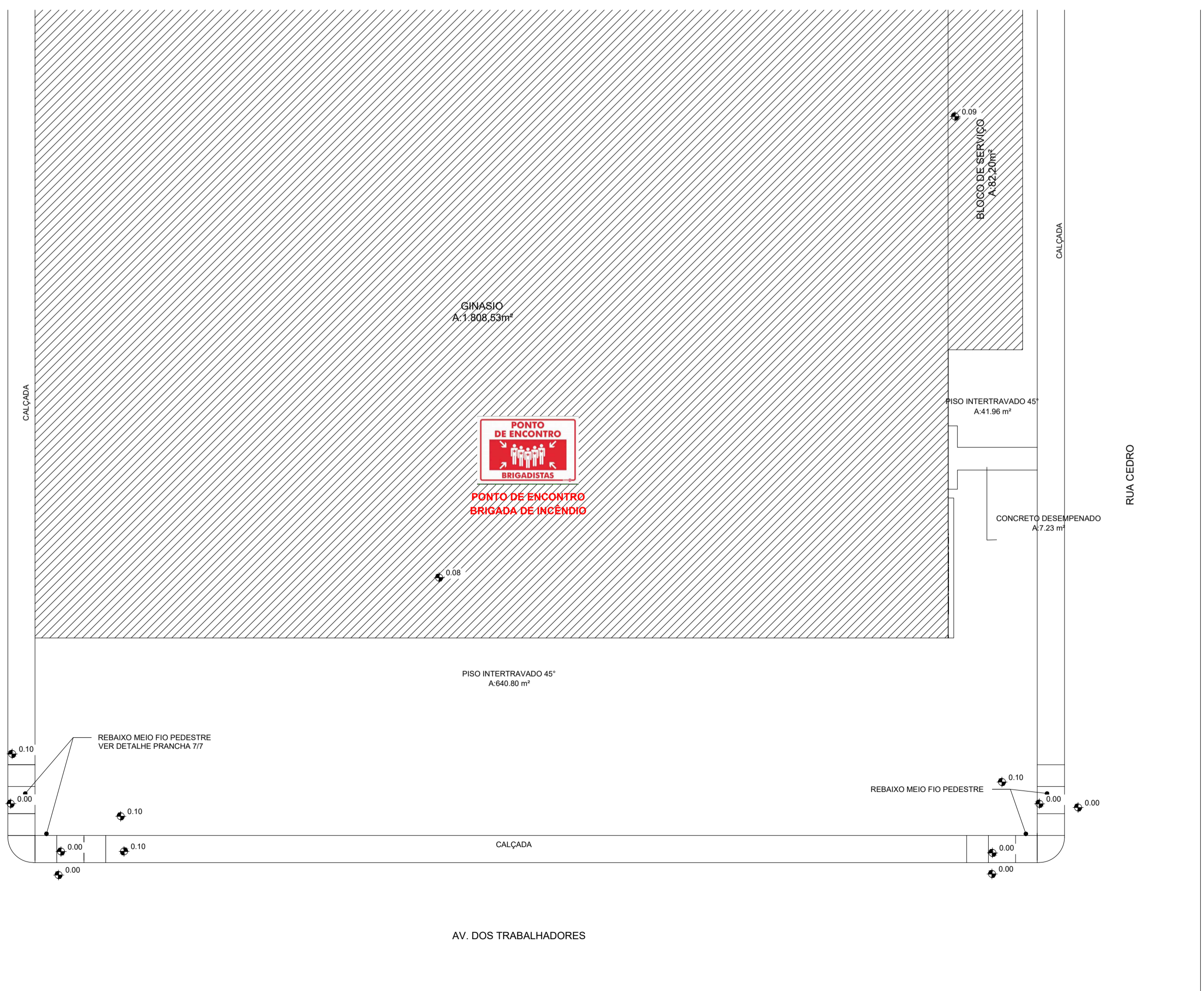
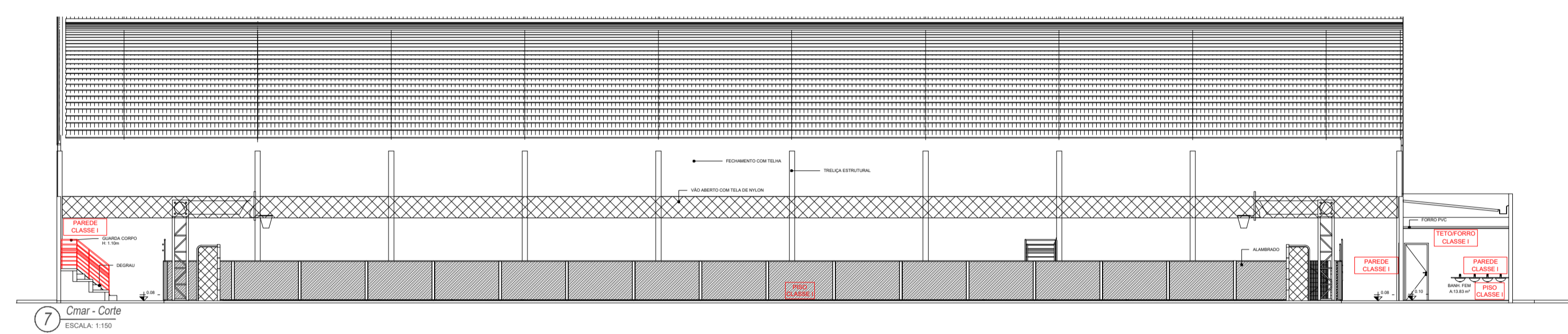
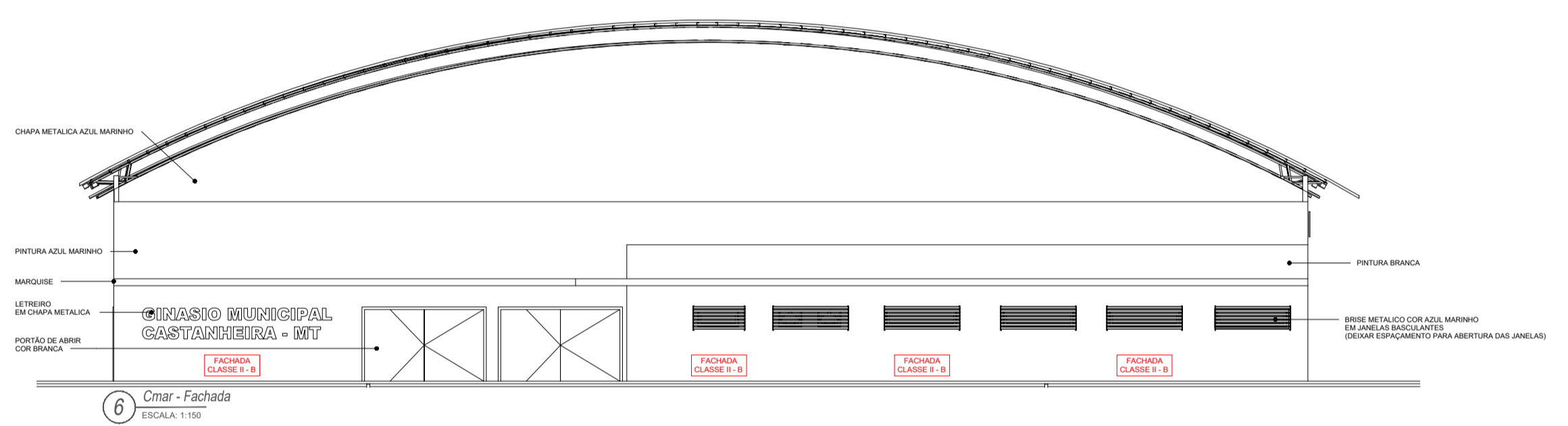
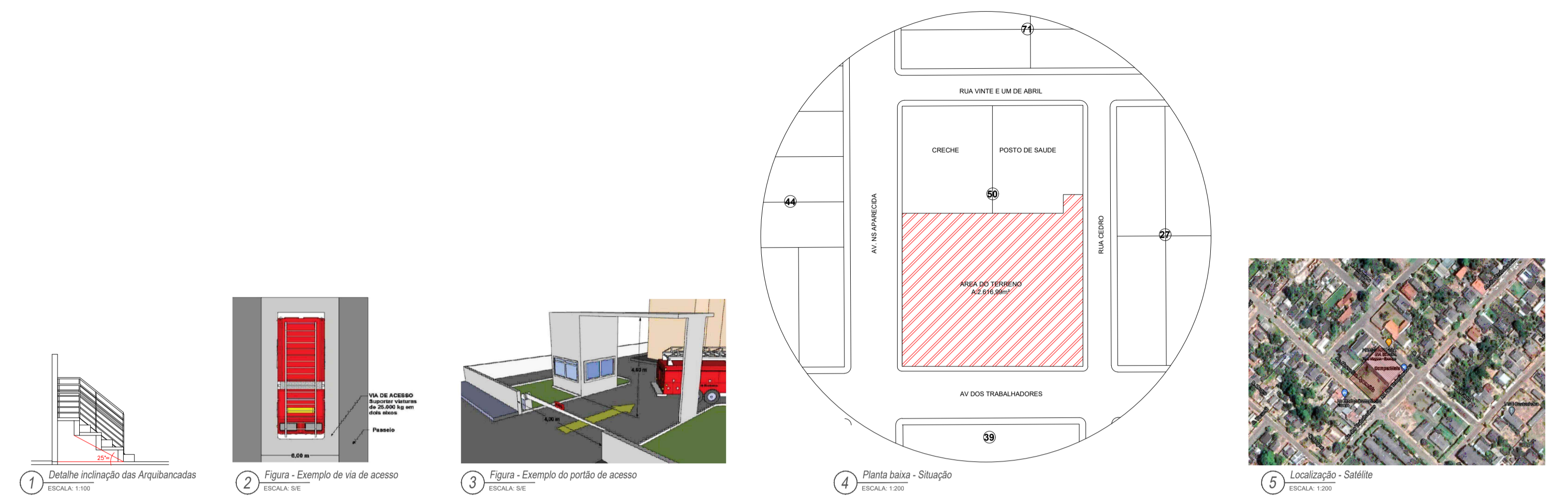

Espaço reservado para uso do CBM/MT:

PROJETO DE SEGURANÇA CONTRA INCÊNDIO E PÂNICO

(X) NOVO () ATUALIZAÇÃO DO PSCIP Nº: () SUBSTITUIÇÃO DO PSCIP Nº:

ASSOCIAÇÃO MATO-GROSSENSE DOS MUNICÍPIOS
COORDENAÇÃO DE PROJETOS

SITE: www.amm.org.br
E-MAIL: centraldeprojetosamm@gmail.com

ADM. NEURILAN FRAGA

TÍTULO DO DESENHO:
SITUAÇÃO, IMPLANTAÇÃO, COBERTURA, ACESSO DE VIATURA, CONTROLE DE MATERIAIS DE ACABAMENTO E REVESTIMENTO.

OCUPAÇÃO:
LOCAL DE REUNIÃO DE PÚBLICO, DIVISÃO: F-3, DESCRIÇÃO: CENTRO ESPORTIVO E DE EXIBIÇÃO.

RAZÃO SOCIAL:
PREFEITURA MUNICIPAL DE CASTANHEIRA

NOME FANTASIA:
CONSTRUÇÃO DE GINÁSIO POLIESPORTIVO

CNPJ:
24.772.154/0001-60

ENDEREÇO:
AV DOS TRABALHADORES, BAIRRO SANTA RITA, S/N, 78345-000, CASTANHEIRA-MT

RESPONSÁVEL TÉCNICO:

VIVIAN M. DRUMMOND PINHEIRO TEIXEIRA
Eng. Civil/Seg. do Trabalho
CREA: 1215067275

DATA DE ENTREGA:
02/09/2021

ESCALA:
INDICADA

REVISÃO:
1ª - 00/00/0000

PRANCHA:
INC 02 / 03