

V8 (30 x 50)  
ESC 1:75

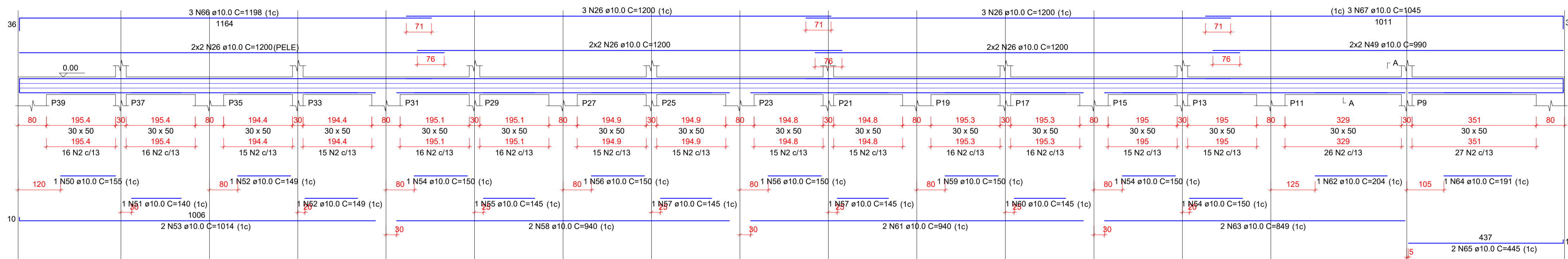

SEÇÃO A-A  
ESC 1:75

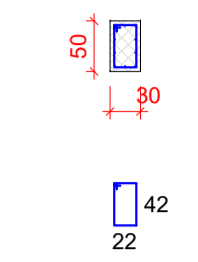

NOTAS GERAIS:

- CONFIRMAR COTAS NO PROJETO.
- PROJETO ESTRUTURAL DE ACORDO COM A ABNT NBR 6118:2014 "PROJETO DE ESTRUTURAS DE CONCRETO - PROCEDIMENTO".
- TODA ARMADURA DEVERÁ SER LIMPADA COM JATO DE AR E ÁGUA ANTES DA CONCRETAGEM.
- AS ARMADURAS DEVERÃO SER ESTOCADAS COM PROTEÇÃO A FIM DE EVITAR A CONTAMINAÇÃO DEVIDO AO AMBIENTE AGRESSIVO.
- CURAR BEM O CONCRETO, MANTENDO A SUPERFÍCIE SEMPRE UMEDECIDA (A CURA DO CONCRETO ACONTECE COM MAIOR INTENSIDADE NOS PRIMEIROS SETE DIAS A PARTIR DO LANÇAMENTO. PORTANTO, MANTER A SUPERFÍCIE DO CONCRETO UMEDECIDA E/OU PROTEGIDA COM PELÍCULA IMPERMEÁVEL).
- DEVERÁ SER OBEDECIDO AS NORMAS E RECOMENDAÇÕES DOS ÓRGÃOS DE FISCALIZAÇÃO DO MEIO AMBIENTE E ORIENTAÇÃO DA FISCALIZAÇÃO DA OBRA.
- QUALQUER ALTERAÇÃO NO PROJETO, SÓ PODERÁ SER EXECUTADA APÓS VERIFICAÇÃO E APROVAÇÃO DO PROJETISTA ESTRUTURAL.
- NENHUMA CONCRETAGEM PODERÁ SER REALIZADA SEM A PRESEÇA DO ENGENHEIRO RESPONSÁVEL PELA OBRA.
- AS FÓRMAS DEVEM TER ESCORAMENTO, TRAVAMENTO E CONTRAVENTAMENTO ADEQUADOS PARA RESISTIR AS PRESSÕES DE CONCRETAGEM, MANTENDO CONTRA FLECHAS, ALINHAMENTOS E OS NIVELAMENTOS DE PROJETO.
- SEGUIR AS ORIENTAÇÕES DE SEGURANÇA QUANTO A ESTABILIDADE DAS ESCAVAÇÕES, PROVIDENCIAR ESCORAMENTOS ADEQUADOS ONDE NECESSÁRIOS. CONSULTAR SONDADENS LOCAL (REF. TIPO DO SOLO) E NÍVEL DO LENÇÓIS FREÁTICO.
- VERIFICAR ORÇAMENTO E MEMORIAL DESCRITIVO QUE COMPLEMENTAM O PROJETO.

CONCRETO ESTRUTURAL:

- RESISTÊNCIA COMPRESSÃO  $\geq 25\text{MPa}$
  - ABATIMENTO CONCRETO (SLUMP) = 10cm
  - CONSUMO DE CIMENTO  $\geq 280\text{kg/m}^3$
  - RELAÇÃO AGUIÇAMENTO  $\leq 0,60$
  - CLASSE DE AGRESSIVIDADE ADOTADA - CLASSE II
- ATENÇÃO:  
DEVE SER ADOPTADO CONTROLE RIGOROSO DE QUALIDADE E RIGIDOS LIMITES DE TOLERÂNCIA DA VARIABILIDADE DAS MEDIDAS DURANTE A EXECUÇÃO.

NORMAS UTILIZADAS:

- ABNT NBR 12655:2006 - Concreto de cimento Portland - Preparo, controle e recebimento - Procedimento;
- ABNT NBR 8953:2015 - Concreto para fns estruturais;
- ABNT NBR 14931:2004 - Execução de estruturas de concreto - Procedimento;
- ABNT NBR 6118:2014 - Projeto de estruturas de concreto - Procedimento;
- ABNT NBR 6120:2019 - Cargas para o cálculo de estruturas de edificações;
- ABNT NBR 6122:2019 - Projeto e execução de fundações;
- ABNT NBR 6123:1988 - Forças devidas ao vento em edificações;
- ABNT NBR 7188:2013 - Carga móvel rodoviária e de pedestres em portes, viadutos, passarelas e outras estruturas;
- ABNT NBR 7480:2007 - Aço destinado a armaduras para estruturas de concreto armado - Especificação;
- ABNT NBR 8681:2003 - Ações e segurança nas estruturas - Procedimento.

V10 (30 x 50)  
ESC 1:75

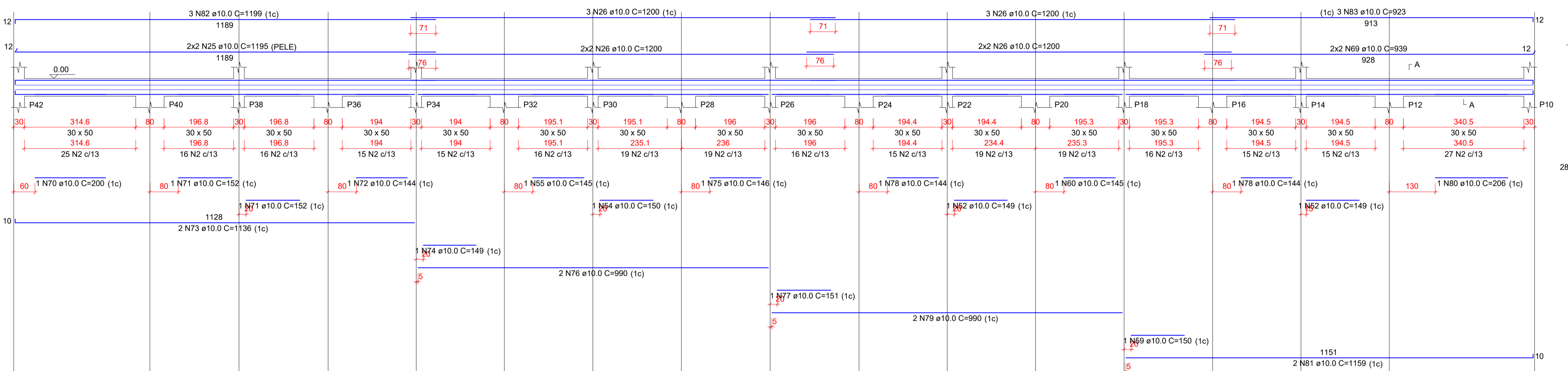

SEÇÃO A-A  
ESC 1:75

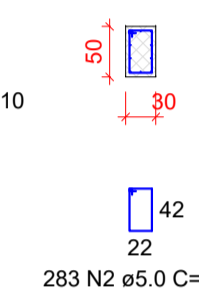

V4 (30 x 50)  
ESC 1:75

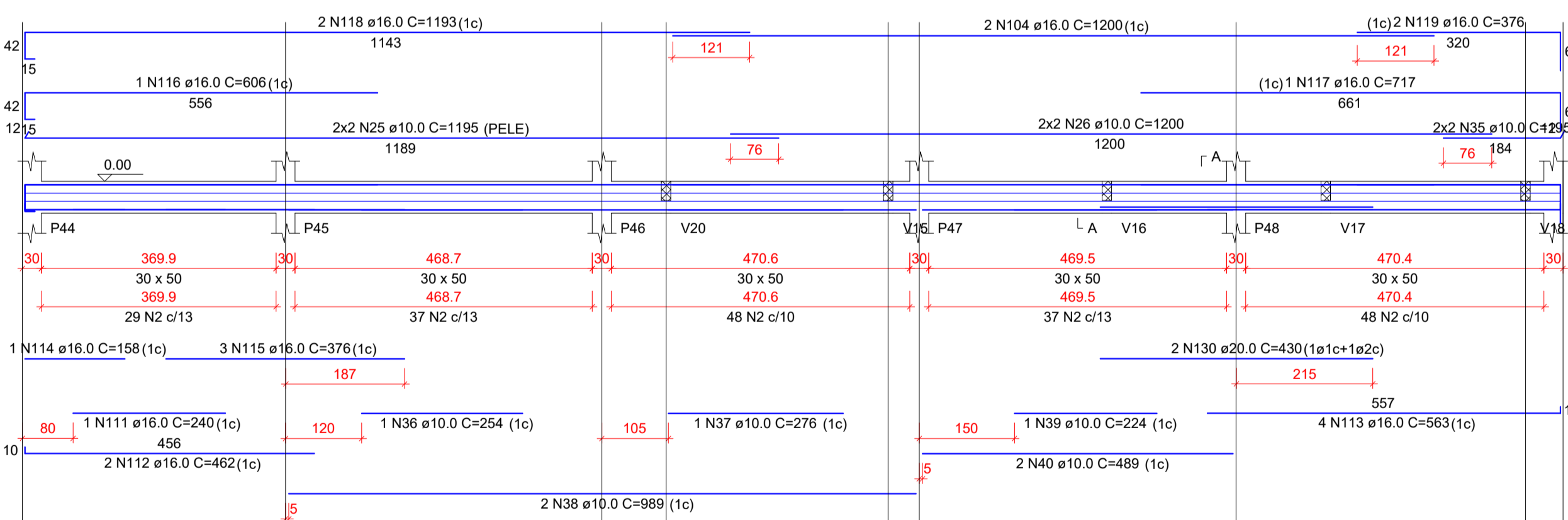

SEÇÃO A-A  
ESC 1:75

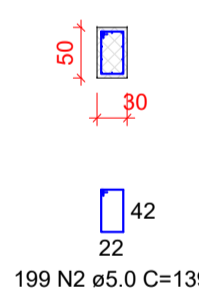

V6 (30 x 40)  
ESC 1:75

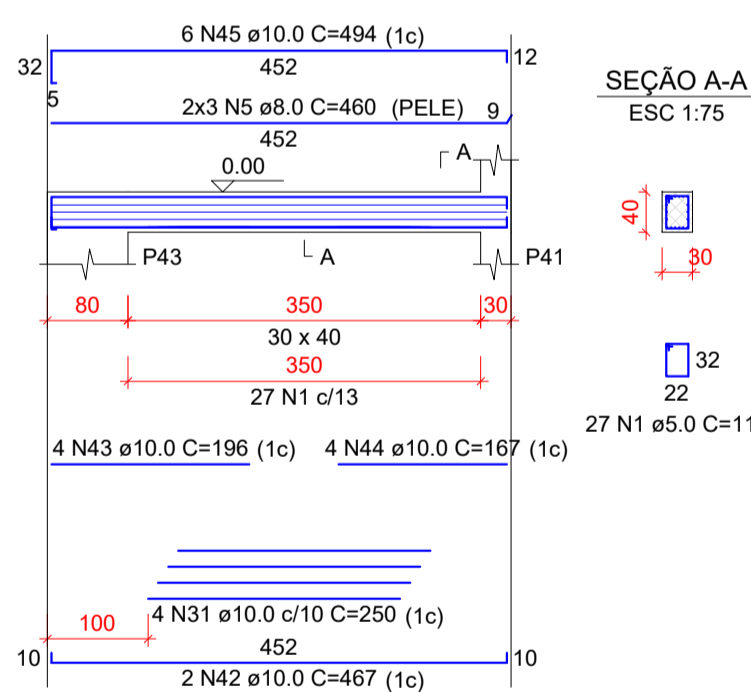

SEÇÃO A-A  
ESC 1:75

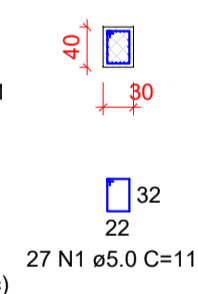

V7 (30 x 50)  
ESC 1:75

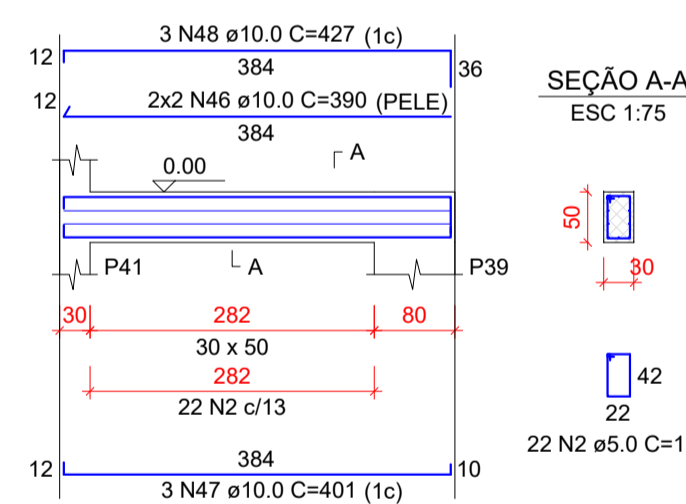

SEÇÃO A-A  
ESC 1:75

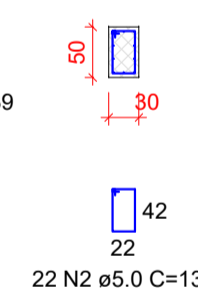

V11 (30 x 50)  
ESC 1:75

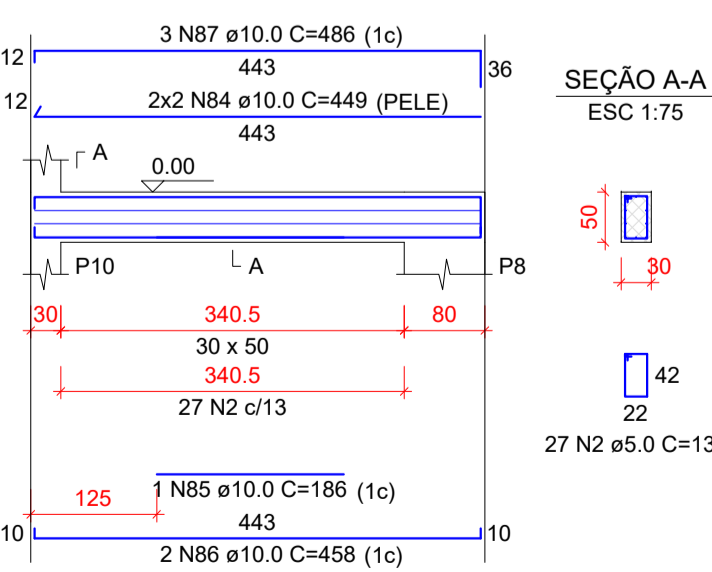

SEÇÃO A-A  
ESC 1:75

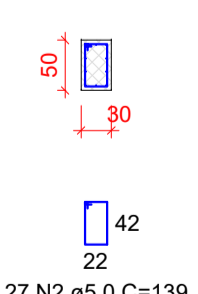

V12 (15 x 30)  
ESC 1:75

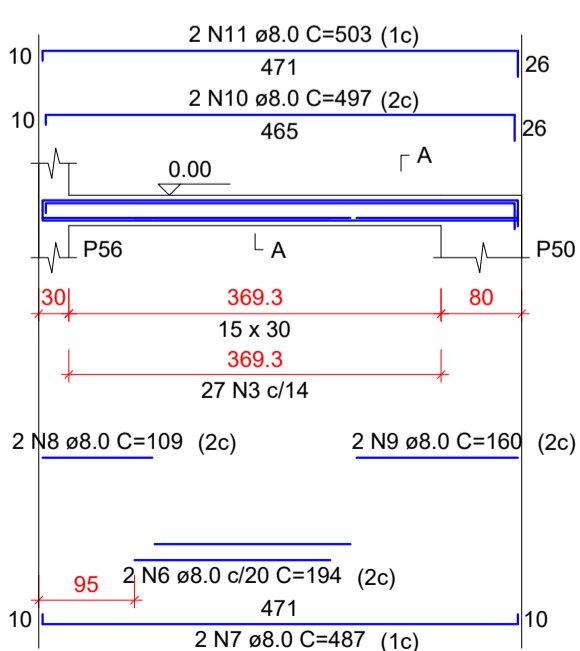

SEÇÃO A-A  
ESC 1:75

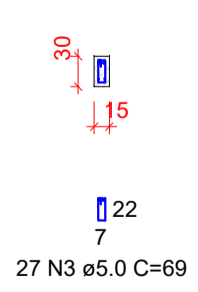

V13 (15 x 30)  
ESC 1:75

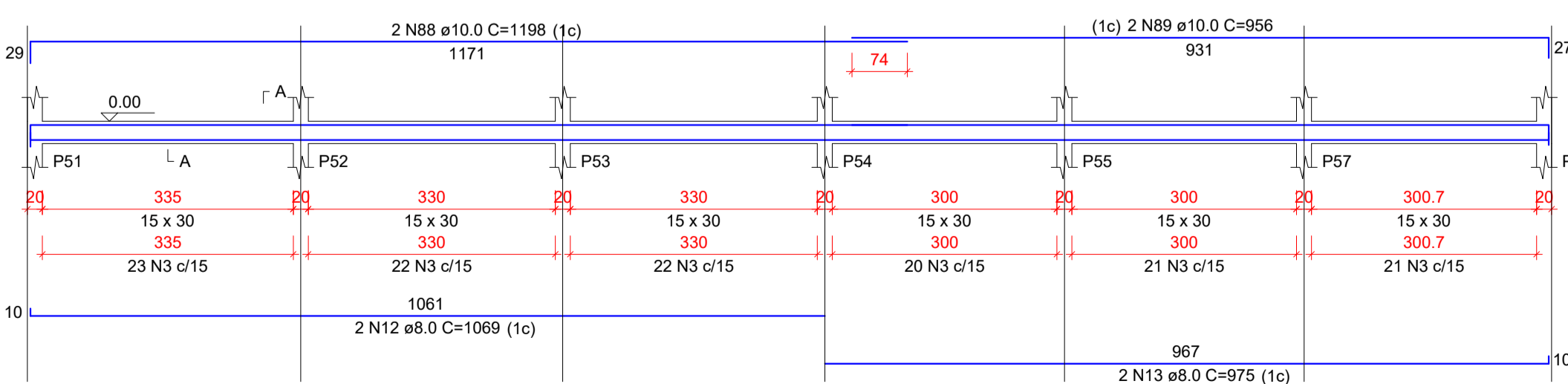

SEÇÃO A-A  
ESC 1:75

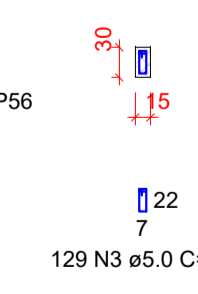

RESUMO DO AÇO

AÇO	DIAM (mm)	C.TOTAL (m)	PESO + 0% (kg)
CA50	8.0	243.2	96
	10.0	1526.3	941
	16.0	360.3	568.6
	20.0	8.6	21.2
	5.0	1835.8	283
PESO TOTAL (kg)			
CA50		1626.8	
CA60		283	

Volume de concreto (C-25) = 28.35 m<sup>3</sup>  
Área de forma = 264.64 m<sup>2</sup>

CARIMBO DE APROVAÇÃO

ASSOCIAÇÃO MATO-GROSSENSE DOS MUNICÍPIOS  
COORDENAÇÃO DE PROJETOS

SITE: www.amm.org.br  
E-MAIL: centraldeprojetosamm@gmail.com

ADM. NEURILAN FRAGA

TIPO DE OBRA:	ESPORTE	MODALIDADE:	CONSTRUÇÃO
OBRA:	CONSTRUÇÃO GINÁSIO DE ESPORTE		
PROPRIETÁRIO/ CNPJ:	CASTANHEIRA MT CNPJ-24.772.154/0001-60		
ENDEREÇO:	AV DOS TRABALHADORES SN BAIRRO SANTA RITA-CASTANHEIRA MT		
AUTOR DO PROJETO: CREA/CAU:	ALOISO DE ARRUDA E SILVA JUNIOR CREA 06777/D-MT-RN 120471987-0		
RESPONSÁVEL TÉCNICO P/ OBRA:			

PROJETO DE ESTRUTURAS DE CONCRETO ARMADO  
PLANTA DE LOCAÇÃO, DETALHAMENTO ESTRUTURAL

LOCAL DO ARQUIVO: PROJETOS 2021	COORDENADAS GEOGRÁFICAS	QUADRO DE ÁREAS
DATA DE ENTREGA: 30/09/2021		
REVISÃO: 001		
ESCALA: INDICADA		
ART:	DESENHO: ALOISO DE ARRUDA	

EST

04/10