

**01** DETALHE EM 3D  
ESCALA: 1:50

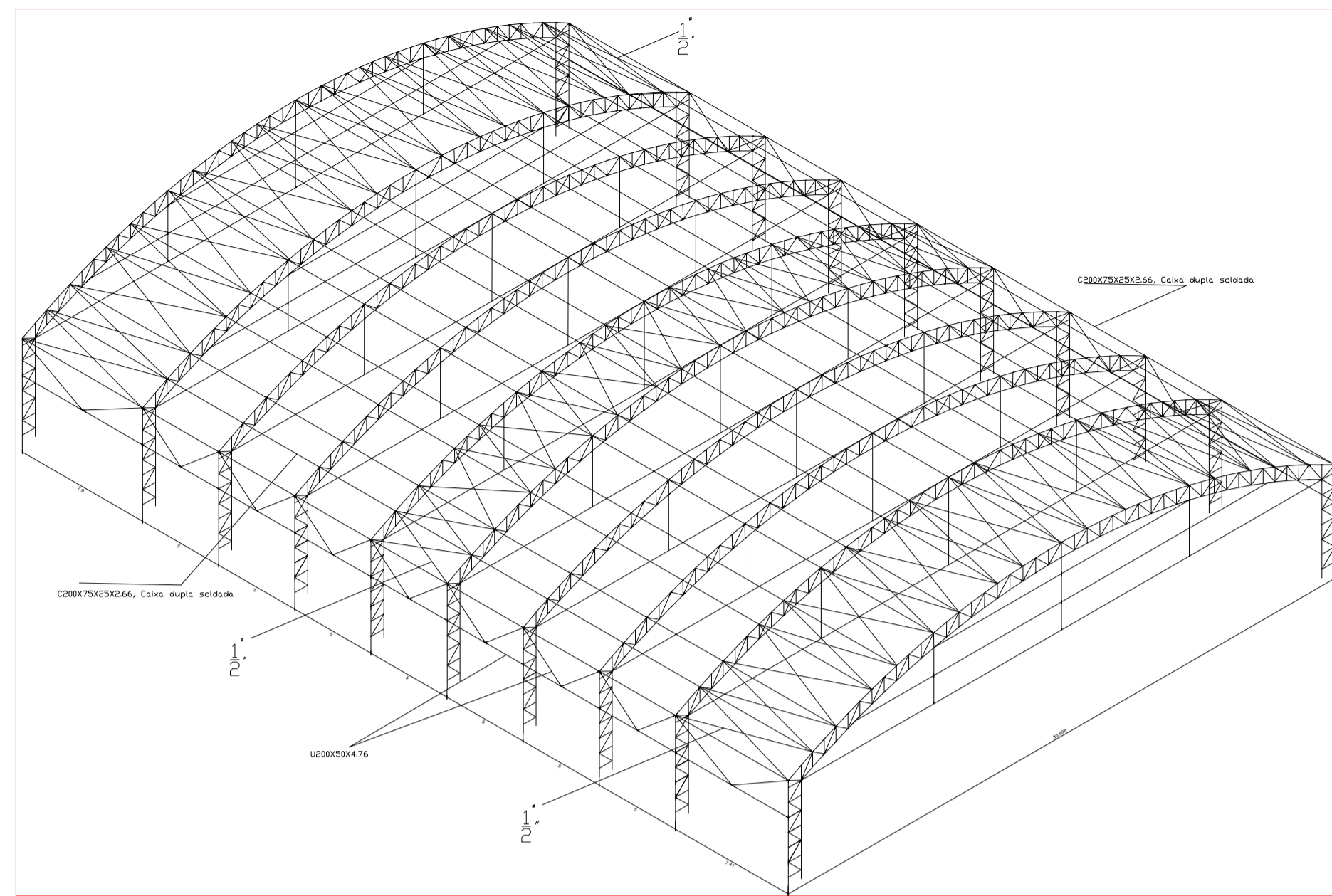

**04** PLANTA DE COBERTURA-ARQUITETONICO  
ESCALA: 1:250

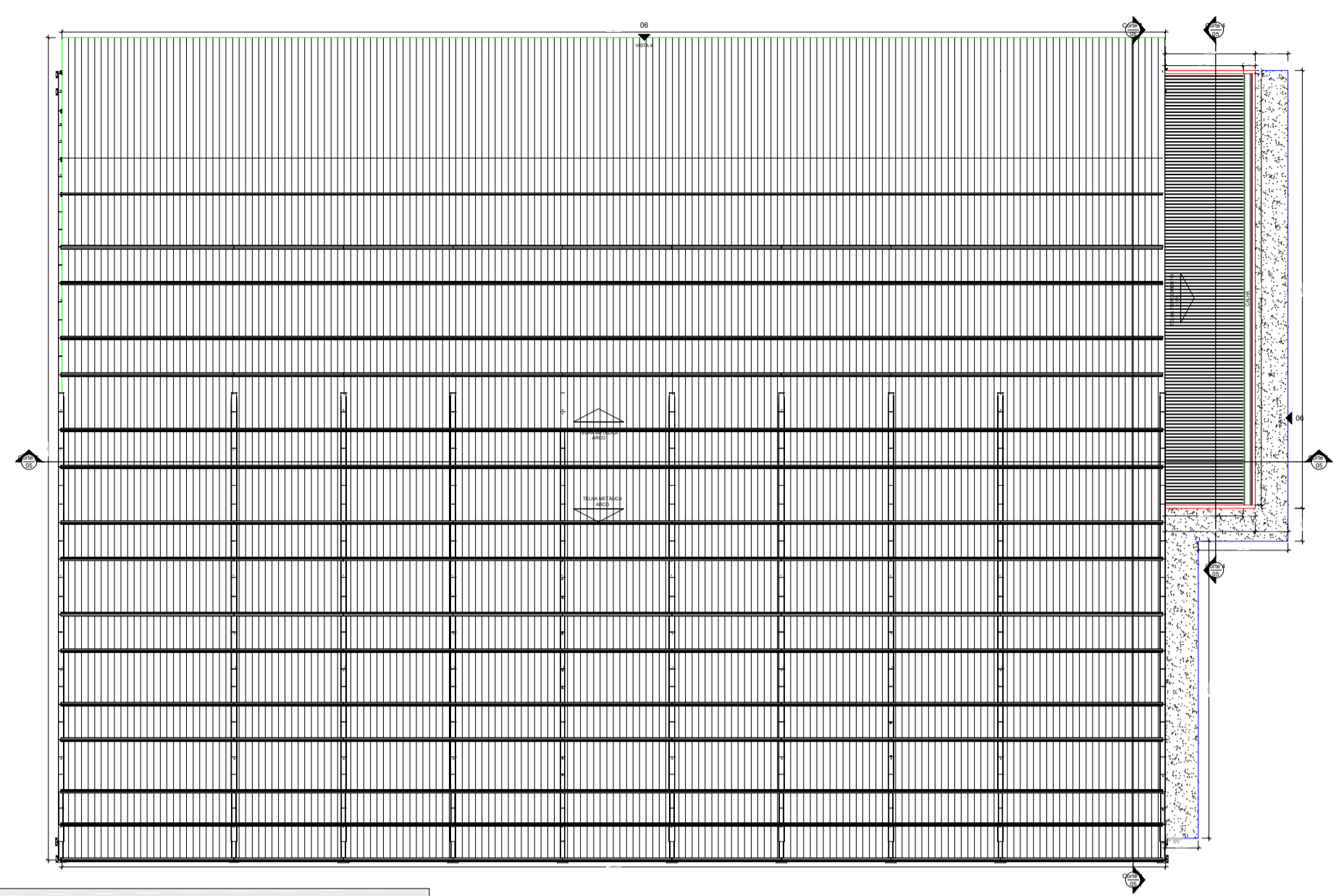

1.1.1.1.- Tabela resumo

Material	Tipo	Designação	Série	Perfil	Comprimento		Volume		Peso	
					Perf (m)	Serie (m)	Material (m³)	Serie (m³)	Material (kg)	Serie (kg)
Aço laminado	A-36	250Mja	Barra redonda	7/8"	312.805	312.805	0,121	0,121	953,04	953,04
Aço dobrado	U	250X125X4,75MM	U250X75X2,66	Caixa dupla soldada	264,334	264,334	0,274	0,274	2151,18	2151,18
				U200X50X4,76	1243,798	1243,798	1,663	1,663	13208,74	13208,74
				U150X50X4,76	23,696	23,696	0,026	0,026	207,36	207,36
				250X125X4,75MM	1931,827	1931,827	1,359	1,359	10665,41	10665,41
				250X125X4,75MM	590,682	590,682	0,635	0,635	4985,31	4985,31
				U300X150X4,75	228,843	228,843	0,225	0,225	1842,99	1842,99
				U300X150X4,75	955,890	955,890	1,944	1,944	15263,33	15263,33
				C200X75X25X2,66	177,156	177,156	0,225	0,225	1842,99	1842,99
				C200X75X25X2,66	88,547	88,547	0,105	0,105	870,95	870,95
				C200X75X25X2,66	1221,593	1221,593	2,334	2,334	18225,27	18225,27
Aço dobrado	CF-26		Barra redonda	7/8"	3572,944	3572,944	6,311	6,311	49543,28	49543,28

1.1.1.2.- Quantitativos de superfícies

Tipo	Série	Perfil	Superfície unitária (m²/m)		Comprimento (m)	Formas (m²)		
			Superfície	Perímetro				
Aço dobrado	U	250X125X4,75MM	U250X75X2,66	0,786	264,334	208,221		
			U200X50X4,76	0,578	1243,798	718,846		
			U150X50X4,76	0,478	23,696	11,325		
			250X125X4,75MM	0,978	1931,827	1890,682		
			U300X150X4,75	1,178	228,843	269,576		
			C200X75X25X2,66	0,703	955,890	671,623		
			C150X50X20X4,76	0,566	177,156	100,335		
			C200X75X25X2,66	0,746	88,547	66,089		
			Subtotal 2823,699					
			Aço laminado	Barra redonda	7/8"	0,070	312,805	21,846
Subtotal 21,846								
<b>Total 2845,545</b>								

**02** PORTICOS INTERNOS  
ESCALA: 1:25

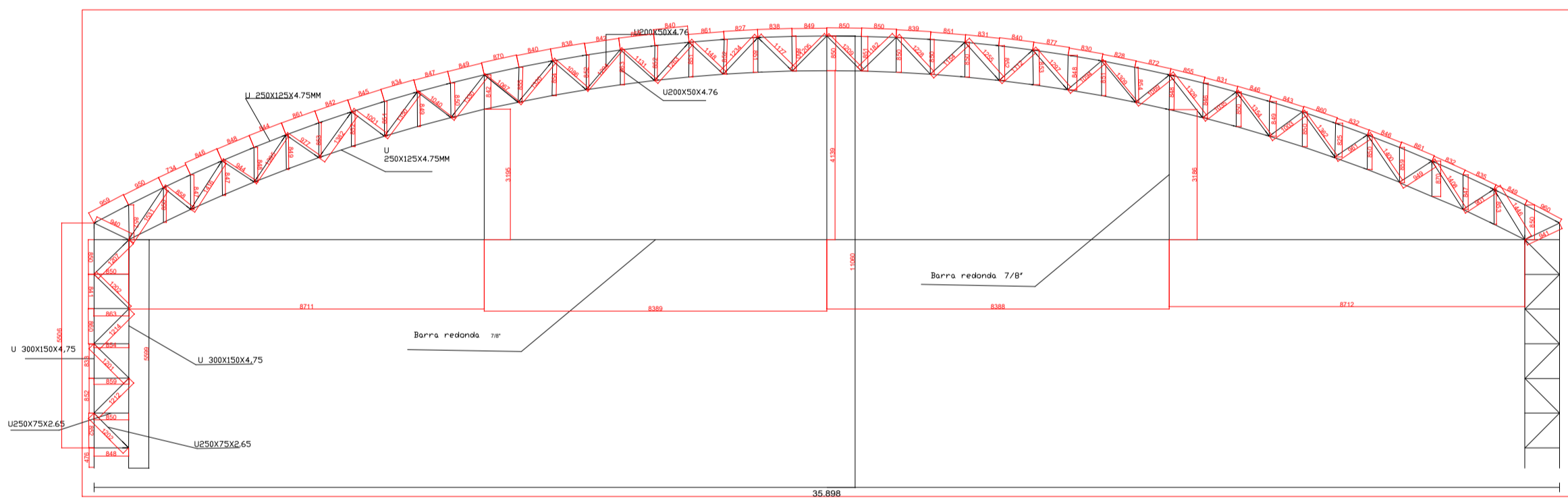

**03** PORTICOS EXTERNOS  
ESCALA: 1:25

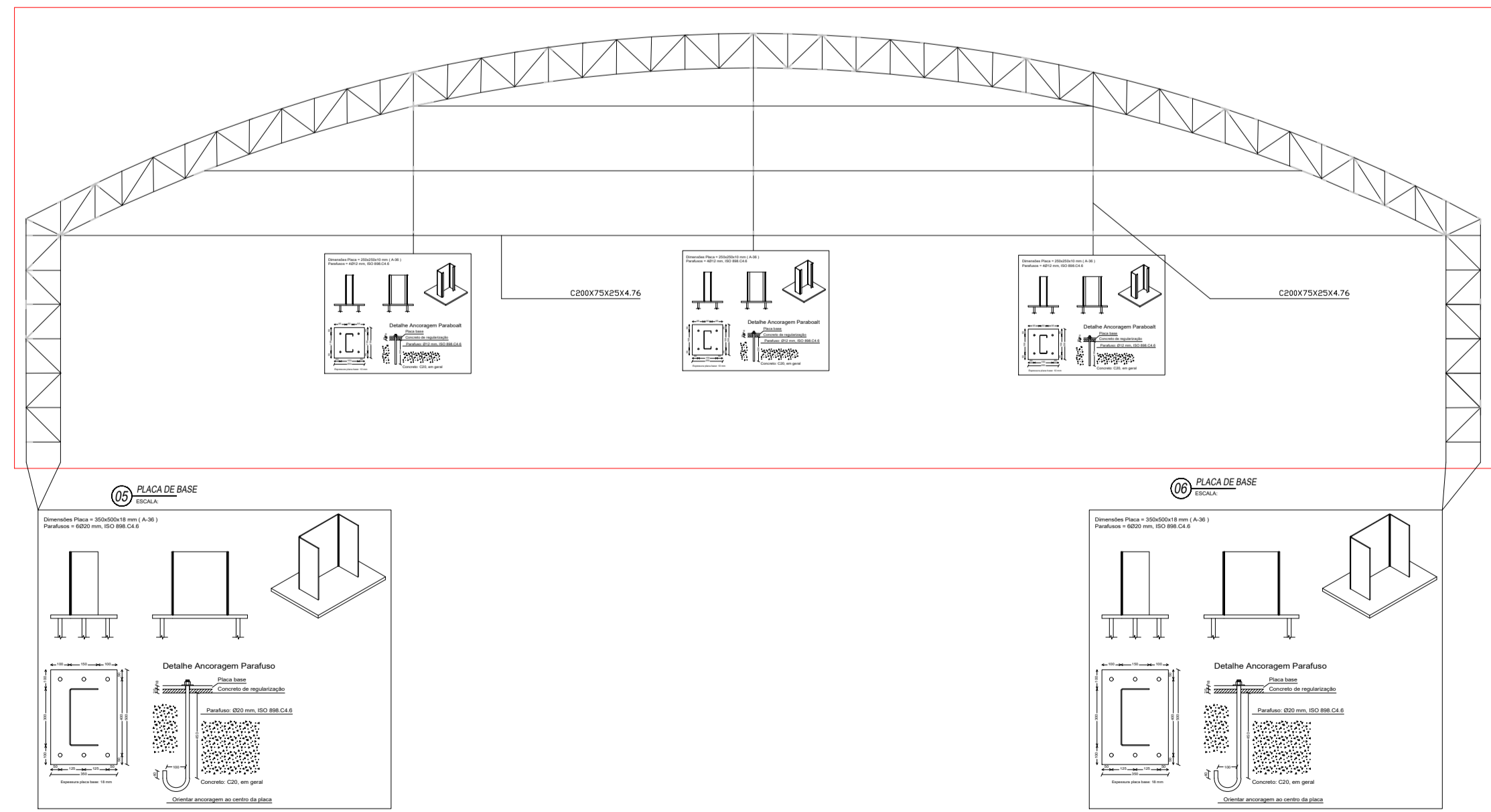

**07** PLANTA DE COBERTURA  
ESCALA: 1:200

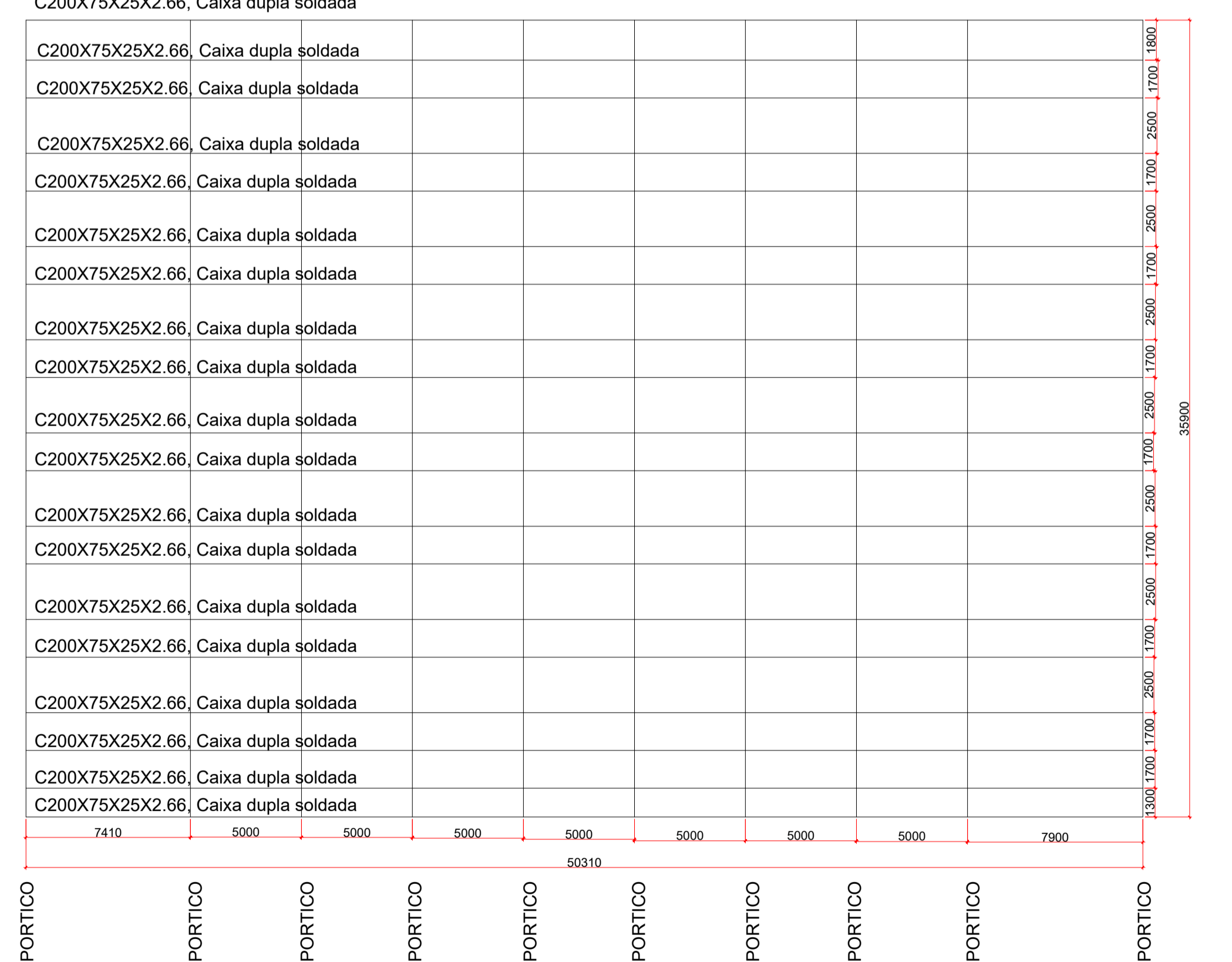

**08** ESPECIFICAÇÃO DA TELHA  
ESCALA:

TELHA METALICA TRAPEZOIDAL-1,00MM

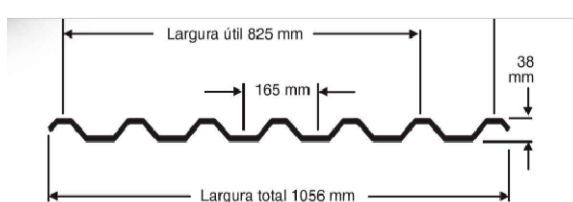

Espessura (mm)	Características geométricas				Módulo de resistência W/cm²
	Peso nominal (kg/m²)	Superfície (m²/m²)	Duvidas (mm)	Momento de inércia (cm⁴/m)	
0,40	1,36	1,36	1,64	10,50	4,90
0,50	1,69	1,76	2,06	13,90	6,39
0,60	2,00	2,26	2,46	18,40	7,40
0,70	2,36	2,39	2,86	18,40	8,60
0,80	2,70	2,73	3,27	21,00	9,80
1,00	3,36	3,41	4,00	26,30	12,30

**ESPECIFICAÇÕES:**

- DIMENSÕES EM MILÍMETROS E NÍVEIS EM METROS, EXCETO ONDE INDICADO;
- CONFERRIR MEDIDAS NA OBRA ANTES DA FABRICAÇÃO DAS PEÇAS;
- ESPECIFICAÇÕES:
  - ELETRODOS: AWS E70XX
  - PERFIS DE CHAPA DOBRADA: AÇO ASTM A36
  - BARRAS DE CONTRAVENTAMENTO E CHAPAS: ASTM A36
- LIGAÇÕES NÃO INDICADAS DEVEM SER SOLDADAS;
- VERIFICAR PROJETO DE ARQUITETURA E INSTALAÇÕES;
- O PESO DAS LISTAS DE MATERIAIS DE TODAS AS PRANCHAS NÃO LEVA EM CONSIDERAÇÃO PERDAS DEVIDO À FABRICAÇÃO;
- PINTURA:
  - LIMPEZA: MANUAL OU MECÂNICA;
  - FUNDO: 2 DEMÃOS DE PRIMER ALQUÍDICO (40 MICRAS/DEMÃO).

**NORMAS UTILIZADAS**

- ABNT NBR 6120:2019 - Cargas para o cálculo de estruturas de edificações;
- ABNT NBR 6123:1998 - Forças devidas ao vento em edificações;
- ABNT NBR 8681:2003 - Apêes e segurança nas estruturas - Procedimento;
- ABNT NBR 8800:2008 - Projeto de estruturas de aço e de estruturas mistas de aço e concreto de edifícios;
- ABNT NBR 14762:2010 - Dimensionamento de estruturas de aço constituídas por perfis formados a frio.

**CARIMBO DE APROVAÇÃO**

**ASSOCIAÇÃO MATO-GROSSENSE DOS MUNICÍPIOS**  
COORDENAÇÃO DE PROJETOS  
SITE: www.amm.org.br  
E-MAIL: centraldeprojetosamm@gmail.com  
**ADM. NEURILAN FRAGA**

<b>TIPO DE OBRA:</b>	ESPORTE	<b>MODALIDADE:</b>	CONSTRUÇÃO
<b>OBRA:</b>	CONSTRUÇÃO DE UM GINÁSIO DE ESPORTE		
<b>PROPRIETÁRIO/ CNPJ:</b>	PREFEITURA MUNICIPAL DE CASTANHEIRA - MT CNPJ-24.772.154/0001-60		
<b>ENDEREÇO:</b>	AV DOS TRABALHADORES SN BAIRRO SANTA RITA-CASTANHEIRA MT		
<b>AUTOR DO PROJETO: CREA/CAU:</b>	ALOISO DE ARRUDA E SILVA JUNIOR ENG. CIVIL CREA-MT 06777/D-MT		
<b>RESPONSÁVEL TÉCNICO P/ OBRA:</b>			

**PROJETO DE ESTRUTURAS METÁLICAS**

**ASSUNTO:** PLANTA BAIXA DA COBERTURA, TESOURA, DETALHE FIXAÇÃO DO CONTRAVENTAMENTO, DETALHE DE FIXAÇÃO DA TESOURA, DETALHE DE PERFIS

<b>LOCAL DO ARQUIVO:</b>	COORDENADAS GEOGRÁFICAS	QUADRO DE ÁREAS
<b>DATA DE ENTREGA:</b> 31/08/2021		
<b>REVISÃO:</b> 01		
<b>ESCALA:</b> INDICADA		
<b>ART:</b>	DESENHO: ALOISO DE ARRUDA	

**EST**  
**01**  
**04**