

4 CC
1:75

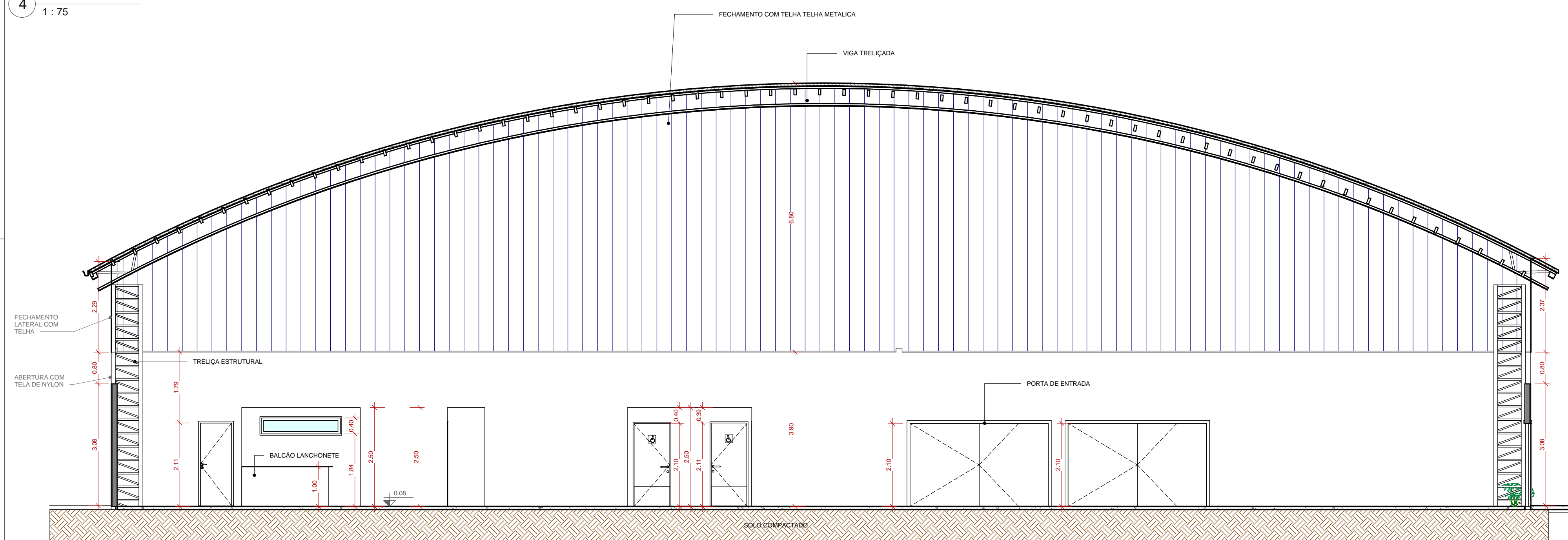

2 AA
1:75

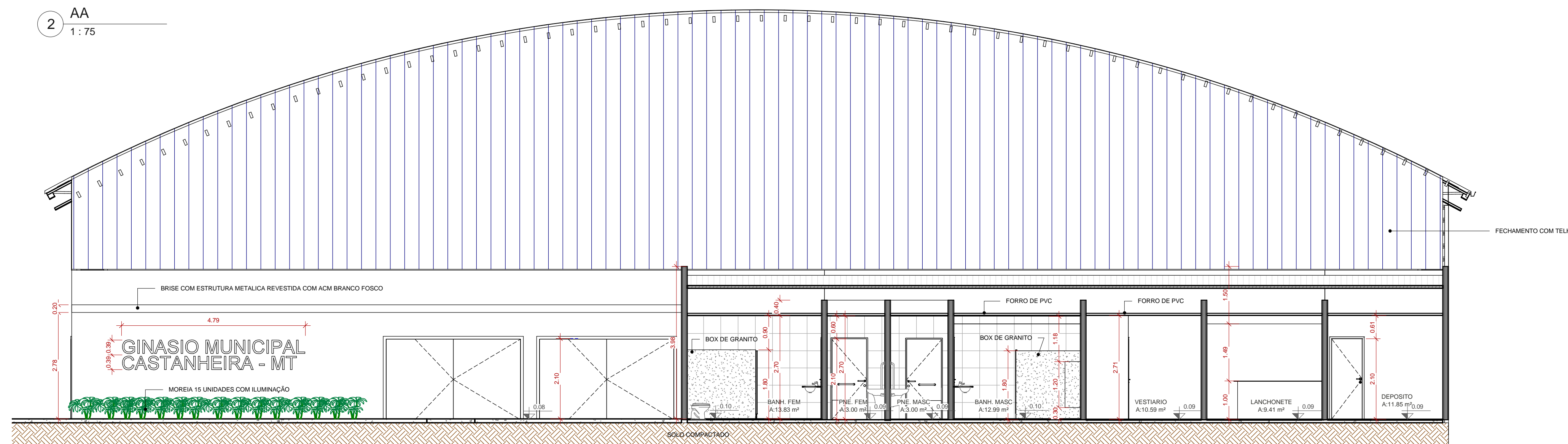

3 BB
1:75

OBS:

- 01 - MEDIDAS DADAS EM METROS (m).
- 02 - AS COTAS PREVALECEM SOBRE A ESCALA DO DESENHO.
- 03 - EM CASO DE DÚVIDAS, CONSULTE O AUTOR DO PROJETO.
- 04 - REPRODUÇÃO SOMENTE COM AUTORIZAÇÃO POR ESCRITO DO AUTOR DO PROJETO. LEI Nº. 9.610 - LEI DO DIREITO AUTORAL.
- 05 - AS IMAGENS CONTIDAS NESTE PROJETO ARQUITETÔNICO SÃO ILUSTRATIVAS PODENDO SOFRER PEQUENAS ALTERAÇÕES DURANTE A EXECUÇÃO.
- 06 - PROJETO ELABORADO BASEADO NOS LEVANTAMENTOS FORNECIDOS PELA PREFEITURA MUNICIPAL, SENDO ASSIM DE SUA TOTAL RESPONSABILIDADE AS INFORMAÇÕES FORNECIDAS E A COBRANÇA DO REGISTRO DE RESPONSABILIDADE TÉCNICA-RRT DOS RESPONSÁVEIS EXISTENTES.

CARIMBO DE APROVAÇÃO:

ASSOCIAÇÃO MATO-GROSSENSE DOS MUNICÍPIOS
COORDENAÇÃO DE PROJETOS
 SITE: www.amm.org.br
 E-MAIL: centraldeprojetosamm@gmail.com
ADM. NEURILAN FRAGA

TIPO DE OBRA:	INSTITUCIONAL	MODALIDADE:	CONSTRUÇÃO
OBRA:	CONSTRUÇÃO DE GINÁSIO POLIESPORTIVO		
PROPRIETÁRIO/ CNPJ:	PREFEITURA MUNICIPAL DE CASTANHEIRA CNPJ: 24.772.154/0001-60		
ENDEREÇO:	AV DOS TRABALHADORES, BAIRRO SANTA RITA, S/N, 78345-000, CASTANHEIRA-MT		
AUTOR DO PROJETO/ CREA/CAU:	 THIAGO MATHEUS DA SILVA AMORIM ARQUITETO E URBANISTA CREA MATO-GROSSENSE DOS MUNICÍPIOS A FORÇA VEM DOS MUNICÍPIOS		
RESPONSÁVEL TÉCNICO P/ OBRA:			

PROJETO BÁSICO ARQUITETÔNICO

ASSUNTO:
CORTES AA, BB, CC E DD, DET. ARQUIBANCADA E DET. BANHEIROS

Coordenadas Geográficas: 11° 8'27.83"S 58°36'25.50"W	QUADRO DE ÁREAS	
DATA DE ENTREGA: 06/12/2021 14:24:10	ÍNDICES URBANÍSTICOS	ARQ
REVISÃO: 00	ÁREA TOTAL DO TERRENO: 2.616,99m²	FOLHA Nº
ESCALA: 1:75	ÁREA TOTAL CONSTRUÍDA: 1.848,67m²	05
RRT: XXXXXXXX	ÁREA TOTAL DE COBERTURA: 1.848,67m²	07
	ÁREA TOTAL IMPERMEÁVEL: 2.616,99m²	
	ÁREA TOTAL PERMEÁVEL: 00m²	