

ANEXO VIII

PREGÃO PRESENCIAL Nº 017/2019

PROPOSTA DE PREÇOS

PREGÃO PRESENCIAL Nº 017/2019

PROPOSTA DE PREÇOS

Proposta que faz a empresa Aprocampo Máquinas Motores e Produtos Agrícolas Ltda – ME, inscrita no CNPJ sob o nº 03.362.799/0001-54, e inscrição estadual nº 13.189.623-7, estabelecida na Rua Engenheiro Francisco Rodrigues Pereira, s/nº, Loteamento Cerrados, Bairro Ponte Nova, Estado de Mato Grosso, Cep 78.115.851, para atendimento do objeto destinado ao Município de Castanheira/MT, em conformidade com o Edital de PREGÃO PRESENCIAL nº 017/2019.

Para tanto, oferecemos a esse órgão o preço para os itens a seguir indicados, observadas as especificações de que trata seus ANEXO I:

ITEM	UN	QTDE	DESCRIÇÃO	MARCA	VALOR UNT	VALOR TOTAL
01	UN	01	TRATOR AGRICOLA POTENCIA MINIMA 85 CV, 4X4, TOMADA DE POTENCIA INDEPENDENTE, SISTEMA HIDRÁULICO, ENGATE 3 PONTOS, CONTROLE REMOTO, CAPOTA DE PROTEÇÃO, ARCO DE SEGURANÇA, PLATAFORMA PARA OPERADOR E DEMAIS ESPECIFICAÇÕES TÉCNICAS	AGRITECH MODELO 1185	R\$ 130.159,00	R\$ 130.159,00
02	UN	01	CARRETA AGRICOLA DE MADEIRA COM 4 PNEUS, 2 EIXOS, CAPACIDADE MINIMA DE 4 TONELADAS.	TADEU MODELO T4.400	R\$ 9.899,00	R\$ 9.899,00

VALOR TOTAL POR EXTENSO:

A validade da presente proposta é de 60 (sessenta) dias corridos, contados da data da abertura da proposta, observado o disposto no caput e parágrafo único do art. 110 da Lei nº 8.666/93.

Entregaremos os produtos conforme as exigências dos Anexos I e minuta da Ata de Registro de Preços, bem como as demais condições.

Informamos, por oportuno, que estão inclusos nos preços todas as despesas e custos diretos e indiretos relacionadas à execução do Contrato, inclusive aquelas decorrentes de impostos, seguros e encargos sociais.

Os dados da nossa empresa são:

a) Fone/Fax:065-3682-1833 E-mail: lavoura@agromt.com.br

b) Banco Bradesco, Agência nº 1585 Conta nº:5510-7.

De acordo com a legislação em vigor, eu, ERNANDES VENDRAME, CPF/MF nº 206.190.301-00, **DECLARO** estar ciente da responsabilidade que assumo pelas informações constantes desta ficha de cadastro.

Várzea Grande/MT, 16 de abril de 2019.

ERNANDES VENDRAME
CPF 206.190.301.00

CNPJ: 03.362.799/0001-54
INSC. EST.: 13.189.623-7
APROCAMPO MÁQUINAS, MOTORES E
PRODUTOS AGROPECUÁRIOS LTDA - ME
Rua Engenheiro Francisco Rodrigues Pereira, s/nº
Loteamento Cerrados - Ponte Nova - CEP 78115-851
- MT -

RUA: ENGENHEIRO FRANCISCO RODRIGUES PEREIRA S/NBAIRRO PONTE NOVA VÁRZEA GRANDE – MT CEP 78.115.851 CNPJ 03.362.799/0001- 54 INSCRIÇÃO ESTADUAL 13.189.623-7 EMAIL : aprocampo@agromt.com.br

PREF. MUN.

PLS. 207

RUB. 1

07.434.474/0001-90

VEGRANDE NORTE MAQUINAS AGRICOLAS LTDA

Av. JK 3718 Setor Serviço

CEP: 78.320-000

Juina - MT

ANEXO VIII

Pregão Presencial – nº 017/2019

PROPOSTA DE PREÇOS

Proposta que faz a empresa VEGRANDE NORTE MÁQUINAS AGRÍCOLAS LTDA, inscrita no CNPJ sob o nº 07.434.474/0001-90, inscrição estadual 13.305.169-2, com sede na Av. J K, nº 3.718, Bairro Setor de Serviços, Juina – MT, Cep: 78.320-000, e inscrição estadual nº 13305169-2, para atendimento do objeto destinado à município de Castanheira /MT, em conformidade com o Edital de PREGÃO PRESENCIAL nº 017/2019.

Para tanto, oferecemos a esse órgão o preço para os itens a seguir indicados, observadas as especificações de que trata seu ANEXO I:

ITEM	DESCRIÇÃO DO MATERIAL	QTD	VALOR UNT	VALOR TOTAL
01	TRATOR AGRÍCOLA DE RODAS, NOVO, FABRICAÇÃO NACIONAL, MARCA NEW HOLLAND, MODELO TL5.90 , EQUIPADO COM MOTOR A ÓLEO DIESEL, DE 04 CILINDROS, TURBO ALIMENTADO, POTENCIA 90 CV, TRAÇÃO 4X4, TRANSMISSÃO 12 VELOCIDADES A FRENTE E 12 A RÉ, TOMADA DE POTENCIA INDEPENDENTE, SISTEMA DE LEVANTE HUDRAULICO, ENGATE DE 3º PONTO, VALVULA DE CONTROLE REMOTO COMANDO DUPLO, E CAPOTA DE PROTEÇÃO AO OPERADOR (EPCC) (Estrutura de Proteção Contra Capotagem). Garantia Mínima de 12 meses.	01	130.150,00	130.150,00
01	CARRETA AGRÍCOLA, NOVA, FABRICAÇÃO NACIONAL, MARCA FACCHINI, MODELO MONOBLOCO , CAPACIDADE 4 TONELADAS, COM 02 EIXOS, COM 04 RODAS E PNEUS NOVOS. Garantia Mínima de 12 meses.	01	9.962,00	9.962,00

VALOR TOTAL POR EXTENSO: R\$ 140.112,00 (Cento e Quarenta Mil, Cento e Doze Reais)

- A validade da presente proposta é de 60 (sessenta) dias corridos, contados da data da abertura da proposta, observado o disposto no caput e parágrafo único do art. 110 da Lei nº 8.666/93.
- Prazo para entrega dos produtos será conforme as exigências dos Anexos I e minuta da Ata de Registro de Preços, bem como as demais condições.
- Informamos, por oportuno, que estão inclusos nos preços todas as despesas e custos diretos e indiretos relacionadas à execução do Contrato, inclusive aquelas decorrentes de impostos, taxas, seguros e encargos sociais.

Vegrande Norte Máquinas Agrícolas Ltda

Av.: J. K, 3718
Juina – MT – 78320-000
Fone Fax: (66) 3566-6133
www.vegrande.com.br

Av. Rio Arinos, 3520 W
Juara - MT – 78575-000
Fone Fax: (66) 3556-2840

PREF. MUN.
FLS. 222
RUB. 1

07.434.474/0001-90

VEGRANDE NORTE MAQUINAS AGRICOLAS LTDA

Av. JK 3718 Setor Serviço

CEP: 78.320-000

Juina

MT



**Os dados da nossa empresa são:

a) Fone/Fax: (065) 3682-3377 / E-mail: matriz@vegrande.com.br

b) Banco do Brasil, Agência nº: 7139-0, Conta Corrente nº: 310128-2

De acordo com a legislação em vigor, eu, Walter Rodrigues Zacarkim, CPF/MF nº 692.708.801-68, declaro estar ciente da responsabilidade que assumo pelas informações constantes desta ficha de cadastro.

Juina – MT, 16 de Abril de 2019.

Walter Rodrigues Zacarkim – Sócio Proprietário

RG: 1151751-4 SSP/MT, CPF: 692.708.801-68

Vegrande Norte Máquinas Agrícolas Ltda

CNPJ: 07.434.474/0001-90

07.434.474/0001-90
VEGRANDE NORTE MAQUINAS AGRICOLAS LTDA

Av. JK 3718 Setor Serviço
CEP: 78.320-000

Juina

MT

Vegrande Norte Máquinas Agrícolas Ltda

Av.: J. K, 3718
Juina – MT – 78320-000
Fone Fax: (66) 3566-6133
www.vegrande.com.br

Av. Rio Arinos, 3520 W
Juara - MT – 78575-000
Fone Fax: (66) 3556-2840

PREF. MUN.
FLS. 213
RUB. 1

ALEMAO COM DE MAQUINAS AGRICOLAS EIRELI
CNPJ -26246234000107

PREGÃO PRESENCIAL Nº 017/2019.
PROPOSTA DE PREÇOS

Proposta que faz a empresa **ALEMAO COM DE MAQUINAS AGRICOLAS EIRELI**, inscrita no CNPJ/CGC (MF) nº **26246234000107** e inscrição estadual nº 00000004648811, estabelecida no endereço na AVENIDA - MARECHAL RONDON Bairro Centro (5 bec) CEP -76988010 , na cidade de Vilhena RO), para atendimento do objeto destinado à município de Castanheira /MT, em conformidade com o Edital de PREGÃO PRESENCIAL nº 017/2019.

Para tanto, oferecemos a esse órgão o preço para os itens a seguir indicados, observadas as especificações de que trata seus ANEXO I:

Item	Un	Qtde.	Descrição	Valor Unit.	Valor Total
01	UNID.	01	TRATOR AGRICOLA POTENCIA MINIMA 85 CV, 4X4, TOMADA DE POTENCIA INDEPENDENTE, SISTEMA HIDRÁULICO, ENGATE 3 PONTOS, CONTROLE REMOTO, CAPOTA DE PROTEÇÃO, ARCO DE SEGURANÇA, PLATAFORMA PARA OPERADOR E DEMAIS ESPECIFICAÇÕES TÉCNICAS: MARCA: FARMTRAC, MODELO: FT 6090	124.980,00	124.980,00

VALOR TOTAL POR EXTENSO: R\$ 124.980,00 (CENTO E VINTE E QUATRO MIL NOVECENTOS E OITENTA REAIS)

A validade da presente proposta é de 60 (sessenta) dias corridos, contados da data da abertura da proposta, observado o disposto no caput e parágrafo único do art. 110 da Lei nº 8.666/93.

Garantia dos produtos: 12(doze) meses

Entregaremos os produtos conforme as exigências dos Anexos I e minuta da Ata de Registro de Preços, bem como as demais condições.

Informamos, por oportuno, que estão inclusos nos preços todas as despesas e custos diretos e indiretos relacionadas à execução do Contrato, inclusive aquelas decorrentes de impostos, seguros e encargos sociais.

Assistência Técnica: **ALEMAO COM DE MAQUINAS AGRICOLAS EIRELI CNPJ- 26246234/0002-98**

AVENIDA JK, Nº 607 E , SETOR INDUSTRIAL, Juína, MT, CEP: 78320000, FONE 66-3566-3852

Os dados da nossa empresa são:

a) Fone/Fax: 69-33211654 __E-mail: alemaomaquinas.licitacao@gmail.com

b) Banco bradesco Agência nº: 1584 Conta nº 0022546-0

De acordo com a legislação em vigor, eu, Guilherme Andrey Chixaro Sapper, CPF/MF nº 029.855.282-59, declaro estar ciente da responsabilidade que assumo pelas informações constantes desta ficha de cadastro.

Vilhena RO, 16 de Abril de 2019

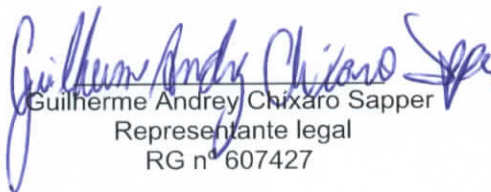
Guilherme Andrey Chixaro Sapper
Representante legal
RG nº 607427

Alemão Com. de Máquinas Agrícolas Eireli
CNPJ 26.246.234/0001-07
Concessionária FARMTRAC - RO/MT
Fone: (69) 3321-1654

PREF. MUN.
FLS. 265
RUB. 1

DECLARAÇÃO

Declaramos que a empresa **ALEMÃO REPRESENTAÇÕES LTDA**, cuja matriz tem sede na Av. Marechal Rondon, 5564, CEP 76988-010, Vilhena – RO, inscrita no CNPJ 26.246.234/0001-07, é “**REVENDEDOR FARMTRAC**” para os produtos **FARMTRAC** abaixo citados:

- Trator FT6060
- Trator FT6075
- Trator FT6075 PRO
- Trator FT6080 PRO
- Trator FT6090 PRO
- Trator FT9120

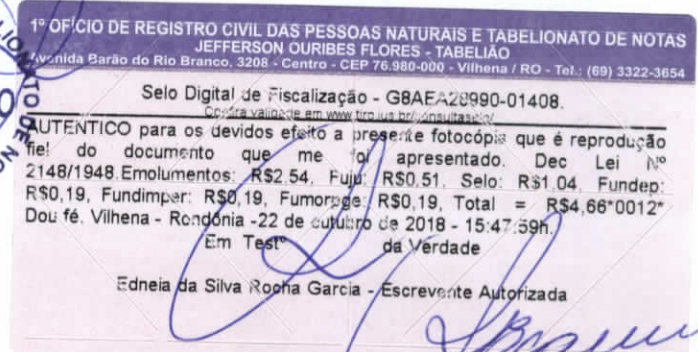

Como tal, está autorizada a propor, oferecer e fornecer estes produtos em nosso nome, através de faturamento próprio ou direto de nossa fábrica, para o estado de Rondônia e Noroeste do Mato Grosso.

Além disso, com estoque de “**PEÇAS ORIGINAIS FARMTRAC ETOP**” e mecânicos treinados pela própria “**FARMTRAC**”, está capacitada a prestar “**ASSISTÊNCIA TÉCNICA**” e fornecer peças e serviços para nossos produtos nos locais supracitados.

A “**FARMTRAC**” é uma marca mundial do grupo “**ESCORTS**” e no Brasil representada por “**FMB MÁQUINAS e IMPLEMENTOS LTDA**”.

Anápolis, 26 de Outubro de 2017.

Eduardo Costa
FMB Máquinas e Implementos Ltda

~~Eduardo Thiago Coelho Vieira da Costa~~
Gerente Industrial e de Engenharia

11.436/0001-99
FMB Máquinas e Implementos Ltda

R 01 A s/n QD 11E Módulos 01 a 06
Distrito Agroindustrial de Anápolis

CEP: 75.132-155

Anápolis - GO





SIMPLES,
CLÁSSICO,
Eficiente.

Uma das maiores
marcas de tratores do
mundo desembarca
no Brasil



FT 6090 PRO
Heritage
series



ESCORTS

Alemão Com. de Máquinas Agrícolas Eireli
CNPJ 26.246.234/0001-07
Concessionária FARMTRAC - RO/MT
Fone: (69) 3321-1654

PREF. MUN.

FLS. 227

RUB. 1

Imagem Meramente Ilustrativa

FMB

Atelião Com. de Máquinas Agrícolas Ltda
 CNPJ 26.246.234/0001-97
 Concessionária FARMTRAC - ROMM
 Fone: (69) 3321-1654

MONTADO EM GOIÁS

FT 6090 PRO Heritage series

ESPECIFICAÇÕES TÉCNICAS	
MOTOR	
Potência Máxima @ rotação - cv (kW)	90,74 (66,74) @ 2200 rpm
Torque Máximo @ rotação - Nm	345 Nm @ 1400 rpm
Tipo de aspiração	Turbo intercooler
Cilindrada do motor - cm³	3680
Número de cilindros	4
Diâmetro X Deslocamento - mm	98x122
TOMADA DE POTÊNCIA	
TDP - Std	540 / 540E
Velocidade da TDP - rpm	540 @ 1938 ERPM 540E @ 1648 ERPM
Potência na TDP - cv	74,5
Tipo de acionamento	Mecânico independente
TRANSMISSÃO	
No. Marchas - tipo	12F+12R - Sincronizado
Eixo traseiro - redução	Epiciclo
Velocidade mínima - Km/h	1,6
EMBREAGEM	
Tipo	Embreagem Dupla
Tamanho do disco - mm	305
Pedal embreagem	Piso
FREIOS	
Discos banhados a óleo hidráulico	
Freio de estacionamento	Acionamento manual independente
Pedal do freio	Piso
HIDRÁULICO	
Capacidade de levante STD / Opção - kg	2800 / 3500
Vazão Máxima de trabalho - l/min	44,5
Válvula de controle remoto VCR	2 válvulas com dupla ação
DIREÇÃO	
Tipo de direção	Hidroestática
Coluna de direção - tipo	Fixa
Capacidade bomba hidráulica - l/min	22,4
EIXO DIANTEIRO	
Opção eixo dianteiro	4X4
PNEUS	
Pneu dianteiro	12,4X24 R1
Pneu traseiro	18,4X30 R1
ELÉTRICO	
Bateria - Ah	100
Tensão - V	12
Alternador - A	55
ENGATE DE 3 PONTOS	
Categoria de levante	II
Barra fixa / Sistema corrente	Barra fixa
Tirante do levante	Ajustável (lado único)

ESPECIFICAÇÕES TÉCNICAS		CABINE
Air-Condicionado		Sim - Standard
Air quente		Sim - Opcional
Teto Solar		Sim - Opcional
Limpador de Parabrisas Dianteiro		Sim
Limpador de Parabrisas Traseiro		Sim
Farol de Trabalho		Sim
Rádio		Sim - Opcional
Auto-Falantes		Sim - Opcional
Entrada USB		Sim - Opcional
Entrada para carrão SD		Sim - Opcional
Retrovisor		Sim



A FMB se reserva ao direito de alterar as especificações aqui descritas sem aviso prévio, se assim necessário.
 A configuração standard pode ser diferente da foto aqui representada.

FMB MÁQUINAS E IMPLEMENTOS
 +55 (62) 3360-0500
 R.01 - A S/N, Quadra 11E, mod. 01 a 06
 CEP 75184-000 DAA - Anápolis, GO
 contato@fmb.ind.br

PREF. MUN.
 FLS. 218
 RUB. /

www.farmtracbrasil.com.br / www.fmb.ind.br



Handwritten signatures and initials in blue ink at the top of the page.

ANEXO VIII

PREGÃO PRESENCIAL Nº 017/2019

PROPOSTA DE PREÇOS REALINHADA

PREGÃO PRESENCIAL Nº 017/2019
PROPOSTA DE PREÇOS

Proposta que faz a empresa Aprocampo Máquinas Motores e Produtos Agrícolas Ltda – ME, inscrita no CNPJ sob o nº 03.362.799/0001-54, e inscrição estadual nº 13.189.623-7, estabelecida na Rua Engenheiro Francisco Rodrigues Pereira, s/nº, Loteamento Cerrados, Bairro Ponte Nova, Estado de Mato Grosso, Cep 78.115.851, para atendimento do objeto destinado ao Município de Castanheira/MT, em conformidade com o Edital de PREGÃO PRESENCIAL nº 017/2019. Para tanto, oferecemos a esse órgão o preço para os itens a seguir indicados, observadas as especificações de que trata seus ANEXO I:

ITEM	UN	QTDE	DESCRIÇÃO	MARCA	VALOR UNT	VALOR TOTAL
02	UN	01	CARRETA AGRÍCOLA DE MADEIRA COM 4 PNEUS, 2 EIXOS, CAPACIDADE MÍNIMA DE 4 TONELADAS.	TADEU MODELO T4.400,	R\$ 9.899,00	R\$ 9.899,00

VALOR TOTAL POR EXTENSO:

A validade da presente proposta é de 60 (sessenta) dias corridos, contados da data da abertura da proposta, observado o disposto no caput e parágrafo único do art. 110 da Lei nº 8.666/93.

Entregaremos os produtos conforme as exigências dos Anexos I e minuta da Ata de Registro de Preços, bem como as demais condições.

Informamos, por oportuno, que estão inclusos nos preços todas as despesas e custos diretos e indiretos relacionadas à execução do Contrato, inclusive aquelas decorrentes de impostos, seguros e encargos sociais.

Os dados da nossa empresa são:

a) Fone/Fax:065-3682-1833 E-mail: lavoura@agromt.com.br

b) Banco Bradesco, Agência nº 1585 Conta nº:5510-7.

De acordo com a legislação em vigor, eu, ERNANDES VENDRAME, CPF/MF nº 206.190.301-00, **DECLARO** estar ciente da responsabilidade que assumo pelas informações constantes desta ficha de cadastro.

Várzea Grande/MT, 23 de abril de 2019.



ERNANDES VENDRAME
CPF 206.190.301.00

ALEMAO COM DE MAQUINAS AGRICOLAS EIRELI
CNPJ -26246234000107

PREGÃO PRESENCIAL Nº 017/2019.
PROPOSTA DE PREÇOS

Proposta que faz a empresa **ALEMAO COM DE MAQUINAS AGRICOLAS EIRELI**, inscrita no CNPJ/CGC (MF) nº **26246234000107** e inscrição estadual nº 00000004648811, estabelecida no endereço na **AVENIDA - MARECHAL RONDON** Bairro Centro (5 bec) CEP -76988010 , na cidade de Vilhena RO), para atendimento do objeto destinado à município de Castanheira /MT, em conformidade com o Edital de PREGÃO PRESENCIAL nº 017/2019.

Para tanto, oferecemos a esse órgão o preço para os itens a seguir indicados, observadas as especificações de que trata seus ANEXO I:

Item	Un	Qtde.	Descrição	Valor Unit.	Valor Total
01	UNID.	01	TRATOR AGRICOLA POTENCIA MINIMA 85 CV, 4X4, TOMADA DE POTENCIA INDEPENDENTE, SISTEMA HIDRÁULICO, ENGATE 3 PONTOS, CONTROLE REMOTO, CAPOTA DE PROTEÇÃO, ARCO DE SEGURANÇA, PLATAFORMA PARA OPERADOR E DEMAIS ESPECIFICAÇÕES TÉCNICAS: MARCA: FARMTRAC, MODELO: FT 6090	124.000,00	124.000,00

VALOR TOTAL POR EXTENSO: R\$ 124.000,00 (CENTO E VINTE E QUATRO MIL REAIS)

A validade da presente proposta é de 60 (sessenta) dias corridos, contados da data da abertura da proposta, observado o disposto no caput e parágrafo único do art. 110 da Lei nº 8.666/93.

Garantia dos produtos: 12(doze) meses

Entregaremos os produtos conforme as exigências dos Anexos I e minuta da Ata de Registro de Preços, bem como as demais condições.

Informamos, por oportuno, que estão inclusos nos preços todas as despesas e custos diretos e indiretos relacionadas à execução do Contrato, inclusive aquelas decorrentes de impostos, seguros e encargos sociais.

Assistência Técnica: **ALEMAO COM DE MAQUINAS AGRICOLAS EIRELI CNPJ- 26246234/0002-98**
AVENIDA JK, Nº 607 E , SETOR INDUSTRIAL, Juína, MT, CEP: 78320000, FONE 66-3566-3852

Os dados da nossa empresa são:

a) Fone/Fax: 69-33211654__E-mail: alemaomaquinas.licitacao@gmail.com

b) Banco bradesco Agência nº: 1584 Conta nº 0022546-0

De acordo com a legislação em vigor, eu, **Guilherme Andrey Chixaro Sapper**, CPF/MF nº 029.855.282-59, declaro estar ciente da responsabilidade que assumo pelas informações constantes desta ficha de cadastro.

Vilhena RO, 23 de Abril de 2019

Guilherme Andrey Chixaro Sapper
Representante legal
RG nº 607427

Alemão Com. de Máquinas Agrícolas Eireli
CNPJ 26.246.234/0001-07
Concessionária FARMTRAC - RO/MT
Fone: (69) 3321-1654

PREF. MUN.

FLS. 286

RUB.