

1 ELEVÇÃO DIREITA  
1 : 75

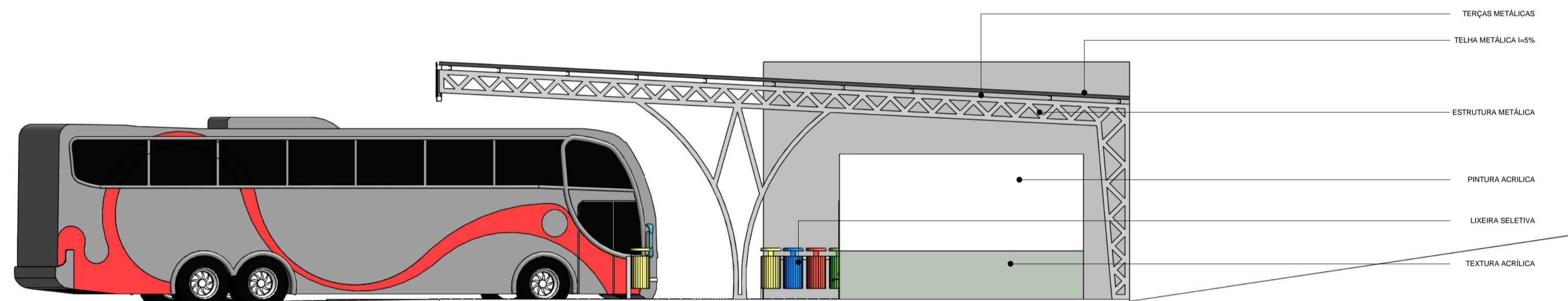

2 ELEVÇÃO ESQUERDA  
1 : 75

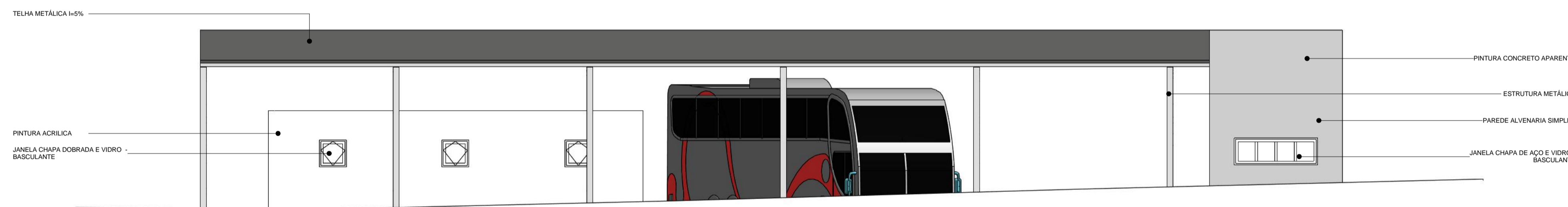

3 ELEVÇÃO FRONTAL  
1 : 75

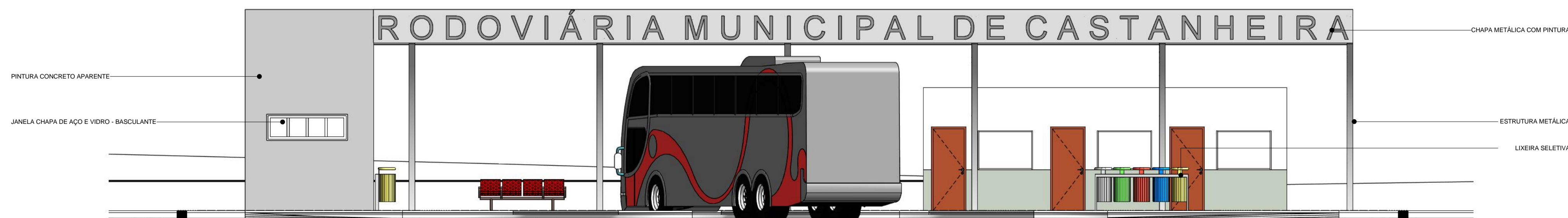

4 ELEVÇÃO POSTERIOR  
1 : 75



IMAGEM PERSPECTIVA 01



IMAGEM PERSPECTIVA 02

OBS:

- 01 - MEDIDAS DADAS EM METROS (m).
- 02 - AS COTAS PREVALECEM SOBRE A ESCALA DO DESENHO.
- 03 - EM CASO DE DÚVIDAS, CONSULTE O AUTOR DO PROJETO.
- 04 - REPRODUÇÃO SOMENTE COM AUTORIZAÇÃO POR ESCRITO DO AUTOR DO PROJETO. LEI Nº. 9.610 - LEI DO DIREITO AUTORAL.
- 05 - AS IMAGENS CONTIDAS NESTE PROJETO ARQUITETÔNICO SÃO ILUSTRATIVAS PODENDO SOFRER PEQUENAS ALTERAÇÕES DURANTE A EXECUÇÃO.

CARIMBO DE APROVAÇÃO:

**ASSOCIAÇÃO MATO-GROSSENSE DOS MUNICÍPIOS**  
**COORDENAÇÃO TÉCNICA E DE PROJETOS**  
SITE: www.amm.org.br  
E-MAIL: centraldeprojetosamm@gmail.com

**ADM. NEURILAN FRAGA**

**IAD**  
INSTITUTO ASSISTENCIAL DE DESENVOLVIMENTO

TIPO DE OBRA:	INSTITUCIONAL	MODALIDADE:	CONSTRUÇÃO
OBRA:	CONSTRUÇÃO DE TERMINAL RODOVIÁRIO INTERESTADUAL NO MUNICÍPIO DE CASTANHEIRA/MT		
PROPRIETÁRIO/ CNPJ:	PREFEITURA MUNICIPAL DE CASTANHEIRA CNPJ: 24.772.154/0001-60		
ENDEREÇO:	RUA F. QUADRA 03 SETOR DE SERVIÇOS. CASTANHEIRA-MT		
AUTOR DO PROJETO/ CREA/CAU:	ANDRÉ CARVALHO FALCÃO ARQUITETO E URBANISTA CAU: 145.638-2 Gestão 2017-2018		
RESPONSÁVEL TÉCNICO P/ OBRA:	<b>PROJETO BÁSICO ARQUITETÔNICO</b> Associação Mato-grossense dos Municípios Eficiente		
ASSUNTO:	FACHADAS		
Coordenadas Geográficas:	11°08'08.9"S 58°36'46.0"W	QUADRO DE ÁREAS	
DATA DE ENTREGA:	11/07/2018 11:17:15	ÍNDICES URBANÍSTICOS	ÁREA TOTAL DO TERRENO: 1.400,00m²
REVISÃO:	00	TAXA DE OCUPAÇÃO: 5,39%	ÁREA TOTAL CONSTRUÍDA: 75,52m²
ESCALA:	1 : 75	TAXA DE PERMEABILIDADE: 43,19%	ÁREA TOTAL DE COBERTURA: 402,05m²
RRT: XXXXXXXX	DESENHO:	COEF. DE APROVEIT.: 0,053	ÁREA TOTAL IMPERMEÁVEL: 795,23m²
			ÁREA TOTAL PERMEÁVEL: 604,77m²

**ARQ**  
FOLHA Nº  
**04**  
04